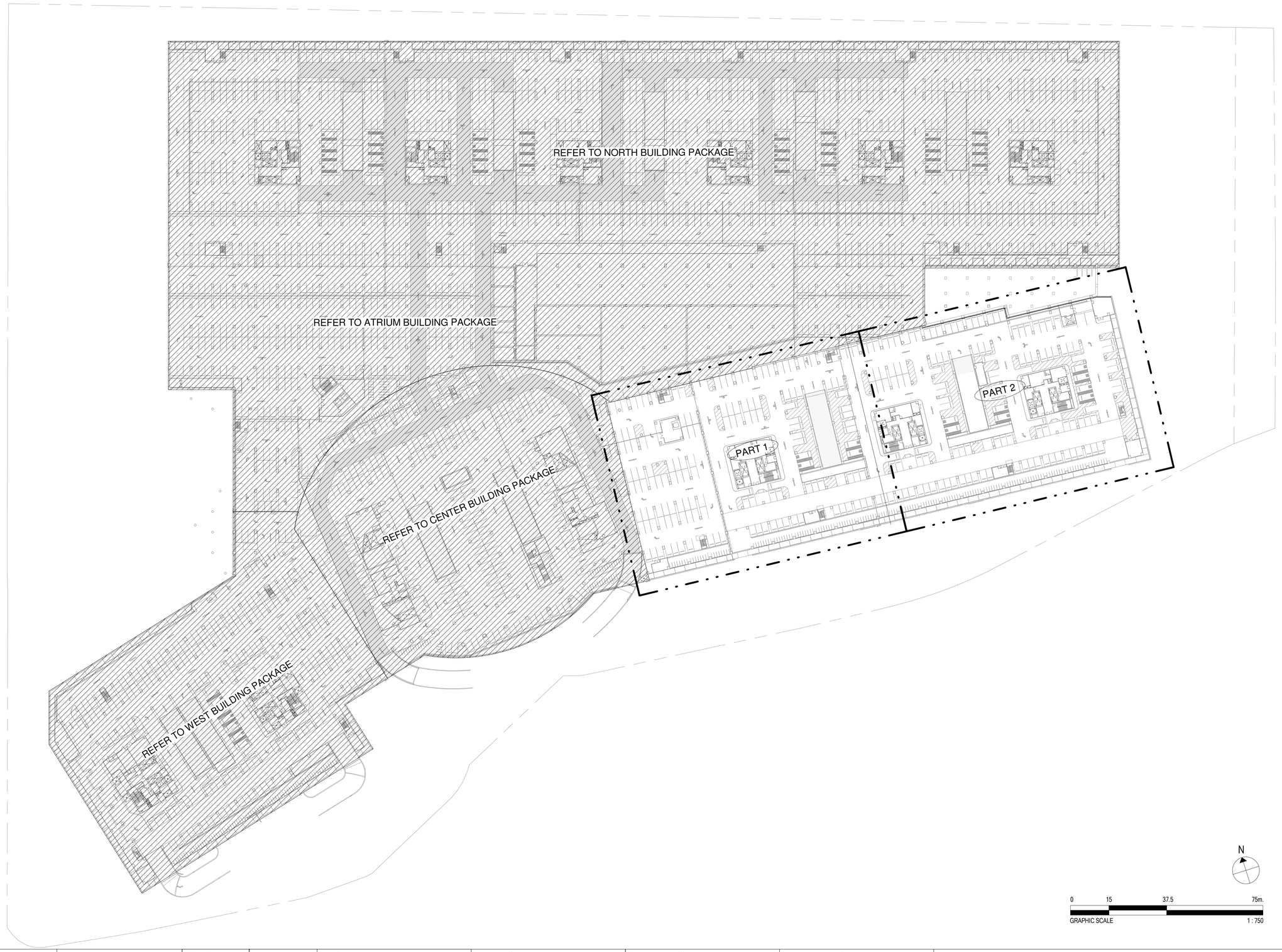

เจ้าของโครงการ

บริษัท ธนารักษ์พัฒนาสินทรัพย์ จำกัด 120 อาคารธนพิพัฒน์
ศูนย์ราชการเฉลิมพระเกียรติ ๘๐ พรรษา ๕ ธันวาคม ๒๕๕๐
ถนนแจ้งวัฒนะ แขวงทุ่งสองห้อง เขตหลักสี่ กรุงเทพมหานคร 10210

ที่ปรึกษาบริหารโครงการ

TEAM GROUP

บริษัท ทีม คอนซัลติ้งเอนจิเนียริ่งแอนด์แมเนจเมนท์ จำกัด (มหาชน)
บริษัท เอทีที คอนซัลแตนท์ จำกัด
บริษัท ทีม เอสดับ จำกัด

เลขที่ 151 ถนนบวลจันทร์
แขวง บวลจันทร์ เขตปิงุ่ม กรุงเทพฯ 10230
TEL. 0-2509-9000 FAX.0-29509-9090

ผู้ออกแบบ

GCDT
GOVERNMENT CENTER DESIGN TEAM

เลขที่ 4 ซอยรัชดาภิเษก 64 ถนนรัชดาภิเษก
แขวง วงศ์สว่าง เขตบางซื่อ กรุงเทพฯ 10800
TEL. 0-2922-3435 FAX. 0-2922-3433

ผู้จัดการโครงการ		
ธีรยุทธ์ หงษ์สวัสดิ์		ว-สถ 491
รองผู้จัดการโครงการ		
จัตรชัย ธีระวงษ์ไพโรจน์		ว-สถ 556
จักรพงษ์ มณิปันดี		ว-สน. 13
เลิศฤทธิ์ นิธิไชย		ว-ภส. 18
ชนินทร พุดอำพร		วย. 1935
เกชา ธีระโกเมน		วก.500.วส.56

สถาปนิก	
จัตรชัย ธีระวงษ์ไพโรจน์	ว-สถ 556
กฤษฎา พนิตโกศล	ส-สถ 1598
ธานินทร์ แสงสร้อย	ส-สถ 2747
วรชาติ นิลสำราญจิต	ส-สถ 3209
สุภัครกิจ จัตวเมฆี	ส-สถ 3366
ศุภฤกษ์ นรพงษ์	ภ-สถ 15242
รักพิณา นามไพโรจน์	ภ-สถ 19909
งานตกแต่งภายในและครุภัณฑ์	
จักรพงษ์ มณิปันดี	ว-สน 13
ศิริกันยา ชุ่มเชยกลิ่น	
เกรียงยศ จรูญศรีสวัสดิ์	ภ-สน 1465

วิศวกรโครงสร้าง	
น.อ. ชาญชัย จันทรรัตน์	วย.1108
สุรพงศ์ ศิริวิชยกุล	วย. 1209
โชคชัย จัตชาจ	สย.4522
ดร.ปิยะวัช ชัยเสรี	สย.7227
นพดล จิ้วงาม	สย.9021
ภูมิสถาปนิก	
เลิศฤทธิ์ นิธิไชย	ว-ภส. 18
เอกสิทธิ์ อรุณวงศ์ ณ อยุธยา	ส-ภส. 6
ภาวิณี โพธานุรักษ์	ส-ภส. 85
พุฒิชัย โรจน์ทวีพิทักษ์	ภ-ภส. 8
ยเนศวร แพร์ตนติลก	ภ-ภส. 580

วิศวกรงานระบบไฟฟ้า	
เจริญชัย เลิศมหกิจ	วฟก.1100
สุวิรญาณ์ เมธมโนรมย์	วฟก.1093
วิศวกรงานระบบสื่อสาร	
วิเศรษฐ์ อิงศุรัตน์โกมล	วฟก.1129
วิศวกรงานระบบเครื่องกล	
สมจินต์ ติสวัสดิ์	วก.941
งานถนนและระบบระบายน้ำภายนอกอาคาร	
จุตม หงษ์ประธานพร	สย.7267
อรรถวุฒิ กองศาสนะ	ภย.22322
งานออกแบบแสงสว่าง	
ดร. วรรณภา พิมพ์วิริยะกุล	ภสถ. 2956

วิศวกรงานระบบสุขาภิบาล	
ไวทูร เมธมโนรมย์	สส.106
งานอนุรักษ์พลังงาน	
สรัญญา รัตนบัณฑิตสกุล	สก.3173
วิศวกรงานระบบความปลอดภัยและป้องกันอัคคีภัย	
อรรณพ กิ่งชูจี	วก.900
ผู้ตรวจสอบงานโครงสร้าง	
ผู้เชี่ยวชาญงานประหยัดพลังงานและอาคารเขียว	
ผศ.ดร. ชนิกานต์ ชิ้มประยูร	
อนุชิต พึ่งกล่อม	
ธานินทร์ แสงสร้อย	ส-สถ 2747

ชื่อโครงการ :

โครงการพัฒนาพื้นที่ส่วนขยาย

ศูนย์ราชการเฉลิมพระเกียรติ ๘๐ พรรษา ๕ ธันวาคม ๒๕๕๐ พื้นที่โซน C ศูนย์ราชการโซน C อาคารทิศตะวันออก (E)

REVISION			
NO.	DATE	DESCRIPTION	BY
0	22/03/64	FOR BIDDING	GCDT

ชื่อแบบ :
แบบแปลน สำหรับชั้นใต้ดิน 1

เขียนโดย : GCDT	
ตรวจสอบโดย : GCDT	22 มีนาคม 2564
อนุมัติโดย : GCDT	มาตราส่วน : 1:750
เลขที่แบบ : GCC-D-E-AC-04-0051	

SIZE: A1 = 84.1 x 56.4 mm.

ALL PRINTS SPECIFICATION AND THEIR COPY RIGHT ARE THE PROPERTIES OF GOVERNMENT CENTER DESIGN TEAM AND MUST NOT BE COPIED OR REPRODUCED WITHOUT WRITTEN PERMISSION FROM GOVERNMENT CENTER DESIGN TEAM

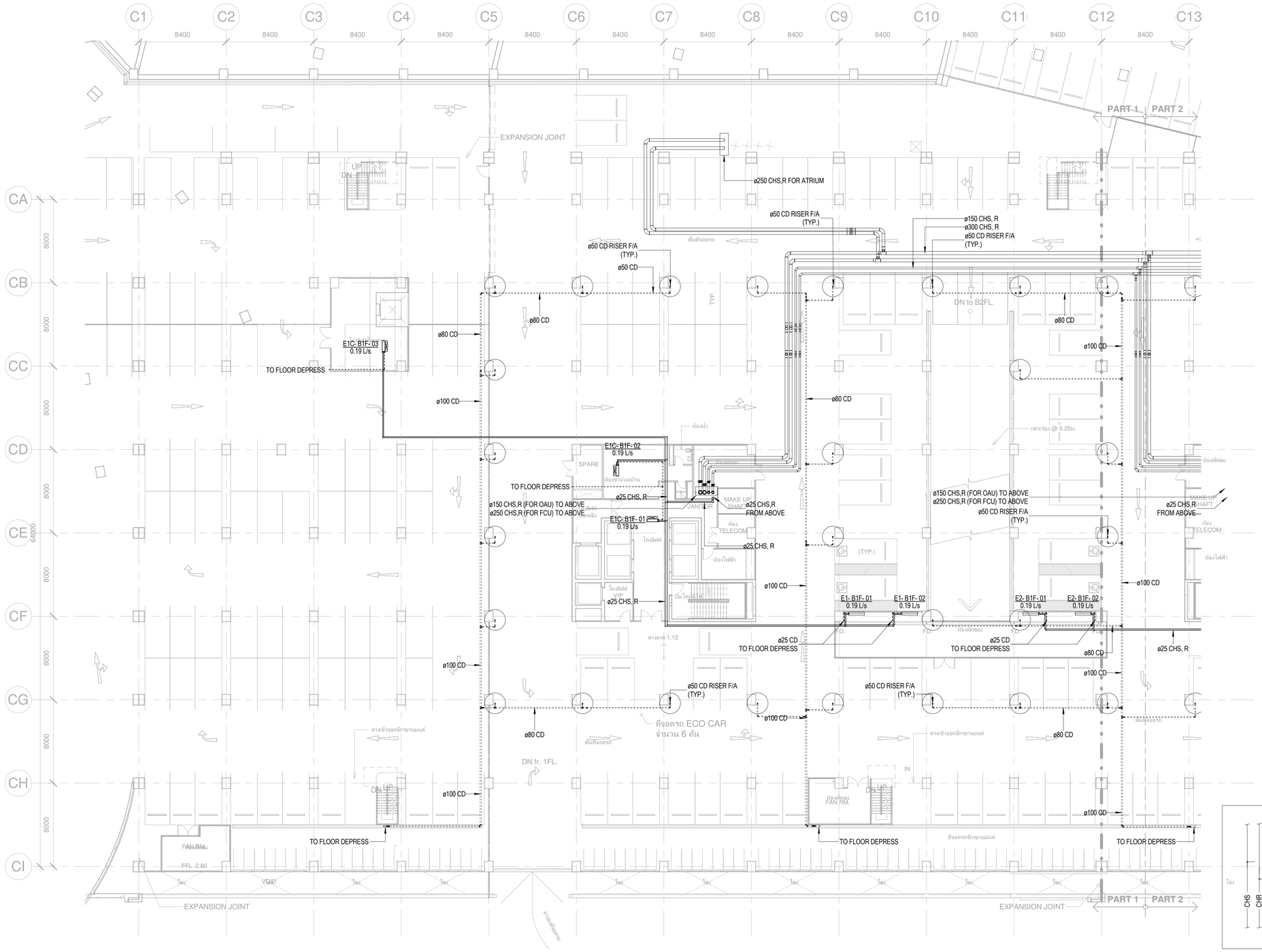

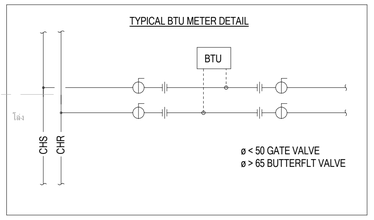

เจ้าของโครงการ	ที่ปรึกษาบริหารโครงการ	ผู้ออกแบบ
บริษัท ธนารักษ์พัฒนาสินทรัพย์ จำกัด 120 อาคารธนพิพัฒน์ ศูนย์ราชการเฉลิมพระเกียรติ ๘๐ พรรษา ๕ ธันวาคม ๒๕๕๐ ถนนแจ้งวัฒนะ แขวงทุ่งสองห้อง เขตหลักสี่ กรุงเทพมหานคร 10210	TEAM GROUP บริษัท ทีม คอนซัลติ้งแอนจินียริ่งแอนด์แมเนจเมนท์ จำกัด (มหาชน) บริษัท เอทีที คอนซัลแตนท์ จำกัด บริษัท ทีม เอสดีว จำกัด เลขที่ 151 ถนนบวรจันทร์ แขวง บวรจันทร์ เขตบึงกุ่ม กรุงเทพฯ 10230 TEL. 0-2509-9000 FAX.0-29509-9090	GCDT GOVERNMENT CENTER DESIGN TEAM เลขที่ 4 ซอยรัชดาภิเษก 64 ถนนรัชดาภิเษก แขวง วงศ์สว่าง เขตบางซื่อ กรุงเทพฯ 10800 TEL. 0-2922-3435 FAX. 0-2922-3433

ผู้จัดการโครงการ		
ชีรยุทธ์ หงษ์สวัสดิ์		ว-สถ 491
รองผู้จัดการโครงการ		
จัตรชัย ชีระวงษ์ไพโรจน์		ว-สถ 556
จักรพงษ์ มณีปินดี		ว-สน. 13
เลิศฤทธิ์ นิธิไชโย		ว-ภส. 18
ชนินทร พุดอำพร		วส. 1935
เกษา ชีระโกเมน		วก.500,วส.56

สถาปนิก	
จัตรชัย ชีระวงษ์ไพโรจน์	ว-สถ. 556
กฤษฎา พนิดโกศล	ส-สถ. 1598
ธานินทร์ แสงสร้อย	ส-สถ. 2747
วรชาติ นิลสำราญจิต	ส-สถ. 3209
สุภัคร์กิจ อัศวเมฬี	ส-สถ. 3366
ศุภฤกษ์ บรพงษ์	ภ-สถ. 15242
รักษิณา นวมไพรโรจน์	ภ-สถ. 19909
งานตกแต่งภายในและครุภัณฑ์	
จักรพงษ์ มณีปินดี	ว-สน. 13
ศิริกันยา ชุ่มเชยกลิ่น	
เกรียงยศ จรูญศรีสวัสดิ์	ภ-สน. 1465

วิศวกรโครงสร้าง	
น.อ. ชาญชัย จันทรรัตน์	วย.1108
สุรพงศ์ ศิริวิชยกุล	วย. 1209
โชคชัย ชัดชจร	สย.4522
ดร.ปิยวัชร ชัยเสวี	สย.7227
นพดล จิ่วงาม	สย.9021
ภูมิสถาปนิก	
เลิศฤทธิ์ นิธิไชโย	ว-ภส. 18
เอกสิทธิ์ อรุณวงศ์ ณ อยุธยา	ส-ภส. 6
ภาวิณี โพธานุรักษ์	ส-ภส. 85
พุฒิชัย โรจน์ทวีพิทักษ์	ภ-ภส. 8
ธเนศวร แพร้ดนติลก	ภ-ภส. 580

วิศวกรงานระบบไฟฟ้า	
เจริญชัย เลิศมหกิจ	วฟก.1100
สุวิชญาณ์ เมธมโนรมย์	วฟก.1093
วิศวกรงานระบบสื่อสาร	
วิเศรษฐ์ อังสุรัตน์โกมล	วฟก.1129
วิศวกรงานระบบเครื่องกล	
สมพงษ์ ติสวัสดิ์	วก.941
งานถนนและระบบระบายน้ำภายนอกอาคาร	
จุฬม หงษ์ประธานพร	สถ.7267
อรธญาฒิ กองศวสนะ	ภถ.22322
งานอกแบบแสงสว่าง	
ดร. วรรณภา พิมพ์วิริยะกุล	ภสถ. 2956

วิศวกรงานระบบสุขาภิบาล	
ไวทูร เมธมโนรมย์	สส.106
งานอนุรักษ์พลังงาน	
ศรัญญา รัตนนัณฑิตสกุล	สก.3173
วิศวกรงานระบบความปลอดภัยและป้องกันอัคคีภัย	
ธรรณพ กิ่งชจี	วก.900
ผู้ตรวจสอบงานโครงสร้าง	
งานอนุรักษ์พลังงานและอาคารเขียว	
ผศ.ดร.ชนิกานต์ ชื่นประยูร	
อมฤทธิ ฟื่งกล่อม	
ธานินทร์ แสงสร้อย	ส-สถ. 2747

ชื่อโครงการ :

โครงการพัฒนาพื้นที่ส่วนขยาย

ศูนย์ราชการเฉลิมพระเกียรติ ๘๐ พรรษา ๕ ธันวาคม ๒๕๕๐ พื้นที่โซน C ศูนย์ราชการโซน C อาคารทิศตะวันออก (E)

REVISION			
NO.	DATE	DESCRIPTION	BY
0	22/03/64	FOR BIDDING	GCDT

ชื่อแบบ :

แบบแปลนท่อน้ำระบบปรับอากาศ สำหรับชั้นใต้ดิน 1 (Part A1)

เขียนโดย : GCDT	
ตรวจสอบโดย : GCDT	22 มีนาคม 2564
อนุมัติโดย : GCDT	มาตราส่วน : 1:200
เลขที่แบบ : GCC-D-E-AC-04-0052	

SIZE : A1 - 84.1 x 59.4 mm.

ALL PRINTS SPECIFICATION AND THEIR COPY RIGHT ARE THE PROPERTIES OF GOVERNMENT CENTER DESIGN TEAM AND MUST NOT BE COPIED OR REPRODUCED WITHOUT WRITTEN PERMISSION FROM GOVERNMENT CENTER DESIGN TEAM

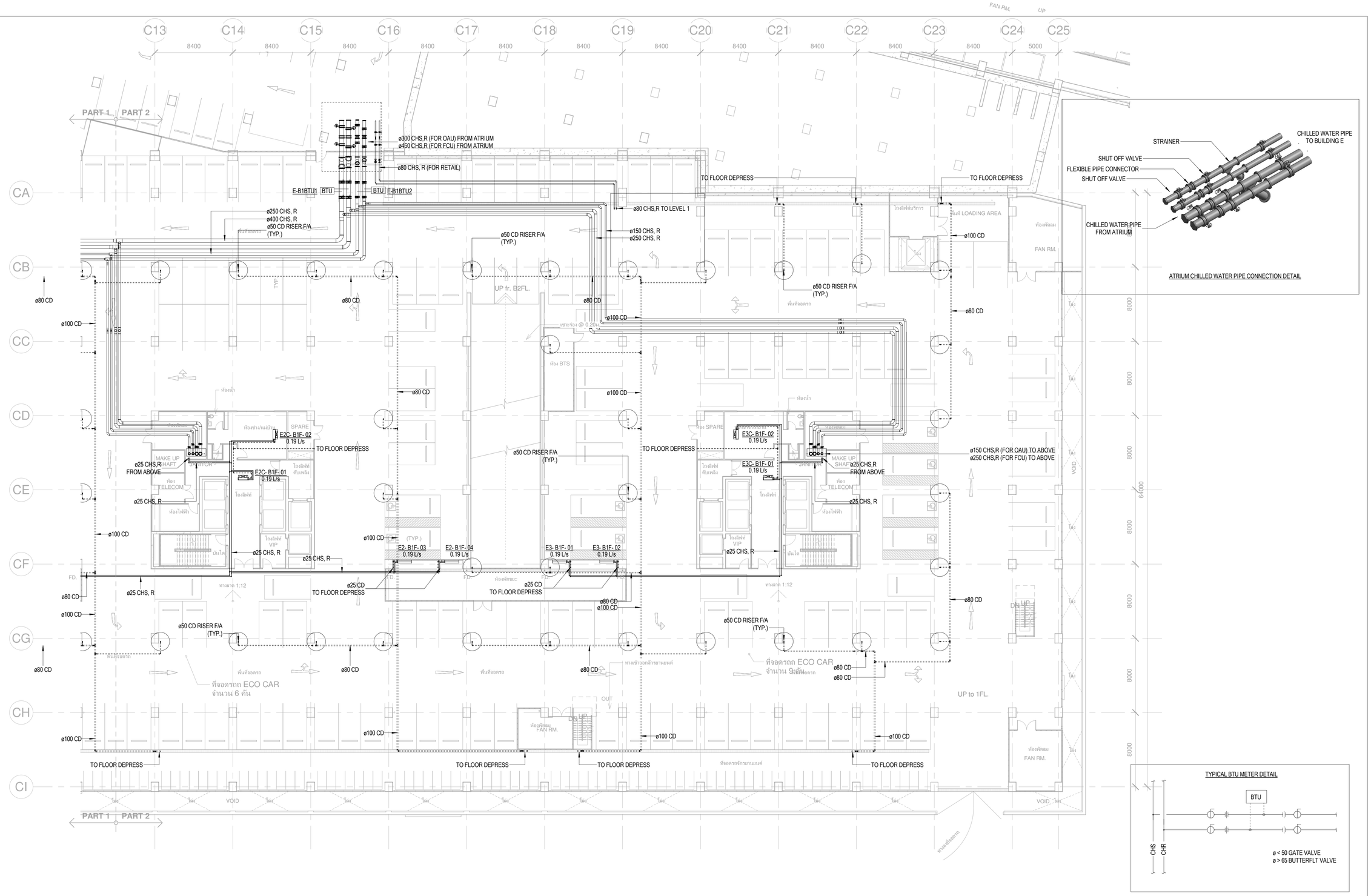

เจ้าของโครงการ

บริษัท ธนารักษ์พัฒนาสินทรัพย์ จำกัด 120 อาคารธนพิพัฒน์
ศูนย์ราชการเฉลิมพระเกียรติ ๘๐ พรรษา ๕ ธันวาคม ๒๕๕๐
ถนนแจ้งวัฒนะ แขวงทุ่งสองห้อง เขตหลักสี่ กรุงเทพมหานคร 10210

ที่ปรึกษาบริหารโครงการ

TEAM GROUP
บริษัท ทีม คอนซัลติ้งแอนจิเนียริ่งแอนด์แมเนจเมนท์ จำกัด (มหาชน)
บริษัท เอทีที คอนซัลแตนท์ จำกัด
บริษัท ทีม เอสดีว จำกัด

เลขที่ 151 ถนนบรมจันทร์
แขวง บวลจันทร์ เขตบึงกุ่ม กรุงเทพฯ 10230
TEL. 0-2509-9000 FAX.0-29509-9090

ผู้ออกแบบ

GCDT
GOVERNMENT CENTER DESIGN TEAM

เลขที่ 4 ซอยอัรดาภิเษก 64 ถนนรัชดาภิเษก
แขวง วงศ์สว่าง เขตบางซื่อ กรุงเทพฯ 10800
TEL. 0-2922-3435 FAX. 0-2922-3433

ผู้จัดการโครงการ		
ชีรยุทธ์ หงษ์สวัสดิ์		ว-สถ 491
รองผู้จัดการโครงการ		
จัดรชัย ชีระวงษ์ไพโรจน์		ว-สถ 556
จักรพงษ์ มณีปันดี		ว-สน. 13
เลิศฤทธิ์ นิธิไชโย		ว-ภส. 18
ชนินทร พุดลำพร		วภ. 1935
เกษา ชีระโกเมน		วก.500 วส.56

สถาปนิก	
จัดรชัย ชีระวงษ์ไพโรจน์	ว-สถ 556
กฤษฎา พนิตโกศล	ส-สถ 1598
ธานินทร์ แสงสร้อย	ส-สถ 2747
วรชาติ นิลสำราญจิต	ส-สถ 3209
สุภัคกิจ ชัตวเมฬี	ส-สถ 3366
ศุภฤกษ์ บรพงษ์	ภ-สถ 15242
รักษิณา นามไพรจน์	ภ-สถ 19909
งานตกแต่งภายในและครุภัณฑ์	
จักรพงษ์ มณีปันดี	ว-สน 13
ศิริกันยา ชุ่มเชยกลิ่น	
เกรียงยศ จรูญศรีสวัสดิ์	ภ-สน 1465

วิศวกรโครงสร้าง	
น.อ. ชาญชัย จันทรรัตน์	วช.1108
สุรพงศ์ ศิริวิชยกุล	วย. 1209
โชคชัย ชัตขจร	สย.4522
ดร.ปิยวัชร ชัยเสรี	สย.7227
นพดล จิ่งวาม	สย.9021
ภูมิสถาปนิก	
เลิศฤทธิ์ นิธิไชโย	ว-ภส. 18
เอกสิทธิ์ อรุณวงศ์ ณ อยุธยา	ส-ภส. 6
ภาวิณี โพธานุรักษ์	ส-ภส. 85
พูพิชัย โรจน์ทวีพิทักษ์	ภ-ภส. 8
ยนเศวร แพร์ดนติลก	ภ-ภส. 580

วิศวกรงานระบบไฟฟ้า	
เจริญชัย เลิศมหกิจ	วฟก.1100
สุวิชญาณ์ เมธมโนรมย์	วฟก.1093
วิศวกรงานระบบสื่อสาร	
วิเศรษฐ์ อังสุรัตน์โกมล	วฟก.1129
วิศวกรงานระบบเครื่องกล	
สมจินต์ ติสวัสดิ์	วก.941
งานถนนและระบบระบายน้ำภายนอกอาคาร	
จุฬม หงษ์ประยานพร	สย.7267
อรรถวุฒิ กองศวสนะ	ภย.22322
งานอกแบบแสงสว่าง	
ดร. วรรณภา พิมพ์วิชิยะกุล	ภสถ. 2956

วิศวกรงานระบบสุขาภิบาล	
ไวทูร เมธมโนรมย์	สส. 106
งานอนุรักษ์พลังงาน	
สรัญญา รัตนนัณติสกุล	สก.3173
วิศวกรงานระบบความปลอดภัยและป้องกันอัคคีภัย	
จรรณพ กิ่งชี	วก.900
ผู้ตรวจสอบงานโครงสร้าง	
ผู้เชี่ยวชาญงานประหยัดพลังงานและอาคารเขียว	
ผศ.ดร.ชนิกานต์ ชิ้มประยูร	
อนุชิต พึ่งกล่อม	
ธานินทร์ แสงสร้อย	ส-สถ 2747

ชื่อโครงการ :

โครงการพัฒนาพื้นที่ส่วนขยาย

ศูนย์ราชการเฉลิมพระเกียรติ ๘๐ พรรษา ๕ ธันวาคม ๒๕๕๐ พื้นที่โซน C ศูนย์ราชการโซน C อาคารทิศตะวันออก (E)

REVISION			
NO.	DATE	DESCRIPTION	BY
0	22/03/64	FOR BIDDING	GCDT

ชื่อแบบ :
แบบแปลนท่อน้ำระบบปรับอากาศ สำหรับชั้นใต้ดิน 1
(Part A2)

เขียนโดย : GCDT	
ตรวจสอบโดย : GCDT	22 มีนาคม 2564
อนุมัติโดย : GCDT	มาตราส่วน : 1:200
เลขที่แบบ : GCC-D-E-AC-04-0053	

SIZE: A1 - 841 x 59.4 mm.

ALL PRINTS SPECIFICATION AND THEIR COPY RIGHT ARE THE PROPERTIES OF GOVERNMENT CENTER DESIGN TEAM AND MUST NOT BE COPIED OR REPRODUCED WITHOUT WRITTEN PERMISSION FROM GOVERNMENT CENTER DESIGN TEAM

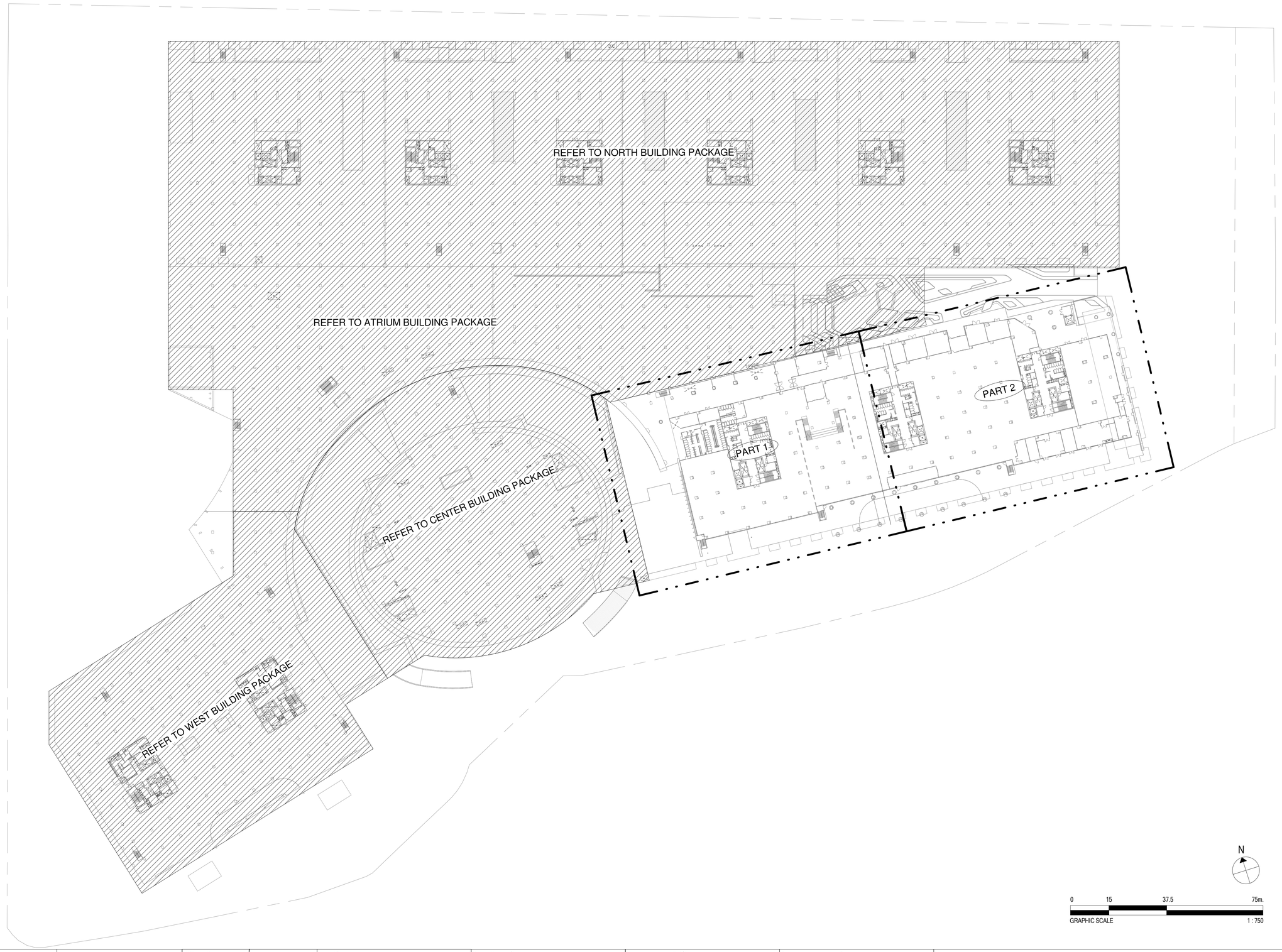

เจ้าของโครงการ

บริษัท ธนารักษ์พัฒนาสินทรัพย์ จำกัด 120 อาคารธนพิพัฒน์
ศูนย์ราชการเฉลิมพระเกียรติ ๘๐ พรรษา ๕ ธันวาคม ๒๕๕๐
ถนนแจ้งวัฒนะ แขวงทุ่งสองห้อง เขตหลักสี่ กรุงเทพมหานคร 10210

ที่ปรึกษาบริหารโครงการ

TEAM GROUP

บริษัท ทีม คอนซัลติ้งแอนจิเนียริ่งแอนด์แมนจเมนท์ จำกัด (มหาชน)
บริษัท เอทีที คอนซัลแตนท์ จำกัด
บริษัท ทีม เอสดีว่า จำกัด

เลขที่ 151 ถนนบวลจันทร์
แขวง บวลจันทร์ เขตปิงคุ่ม กรุงเทพฯ 10230
TEL. 0-2509-9000 FAX.0-29509-9090

ผู้ออกแบบ

GCDT
GOVERNMENT CENTER DESIGN TEAM

เลขที่ 4 ซอยรัชดาภิเษก 64 ถนนรัชดาภิเษก
แขวง วงศ์สว่าง เขตบางซื่อ กรุงเทพฯ 10800
TEL. 0-2922-3435 FAX. 0-2922-3433

ผู้จัดการโครงการ		
ธีรยุทธ์ หงษ์สวัสดิ์		ว-สถ 491

รองผู้จัดการโครงการ		
จัตรชัย ธีระวงษ์ไพโรจน์		ว-สถ 556
จักรพงษ์ มณีปันตี		ว-สน. 13
เลิศฤทธิ์ นิธิไชโย		ว-ภส. 18
ชนินทร พุดอำพร		วย. 1935
เกษา ชีระโกเมน		วก.500.วส.56

สถาปนิก		
จัตรชัย ธีระวงษ์ไพโรจน์		ว-สถ 556
กฤษฎา พนิดโกศล		ส-สถ 1598
ธานินทร์ แสงสร้อย		ส-สถ 2747
วรชาติ นิลสำราญจิต		ส-สถ 3209
สุภัครกิจ จัตวามชี		ส-สถ 3366
ศุภฤกษ์ นรพงษ์		ภ-สถ 15242
รักษิณา นามไพโรจน์		ภ-สถ 19909
งานตกแต่งภายในและครุภัณฑ์		
จักรพงษ์ มณีปันตี		ว-สน 13
ศิริกันยา ชุ่มเชยกลิ่น		
เกรียงยศ จรูญศรีสวัสดิ์		ภ-สน 1465

วิศวกรโครงสร้าง		
น.อ. ชาญชัย จันทรรัตน์		วย.1108
สุรพงศ์ ศิริวิชยกุล		วย. 1209
โชคชัย ชัดชจร		สย.4522
ดร.ปิยวัชร ชัยเสรี		สย.7227
นพดล จิ่งงาม		สย.9021
ภูมิสถาปนิก		
เลิศฤทธิ์ นิธิไชโย		ว-ภส. 18
เอกสิทธิ์ อรุณวงศ์ ณ อยุธยา		ส-ภส. 6
ภาวิณี โพธานุรักษ์		ส-ภส. 85
พุฒิชัย โรจน์ทวีทักษ์		ภ-ภส. 8
ธเนศวร แพร์ตนติลก		ภ-ภส. 580

วิศวกรงานระบบไฟฟ้า		
เจริญชัย เลิศมหกิจ		วฟก.1100
สุวิรญาณ์ เมธมโนรมย์		วฟก.1093
วิศวกรงานระบบสื่อสาร		
วิเศรษฐ์ อังสุรัตน์โกมล		วฟก.1129
วิศวกรงานระบบเครื่องกล		
สมจินต์ ติสวัสดิ์		วก.941
งานถนนและระบบระบายน้ำภายนอกอาคาร		
จุตม หงษ์ประธานพร		สย.7267
อรรถวุฒิ กองศาสนะ		ภย.22322
งานออกแบบแสงสว่าง		
ดร. วรรณภา พิมพ์วิริยะกุล		ภสถ. 2956

วิศวกรงานระบบสุขาภิบาล		
ไวทูร เมธมโนรมย์		สส.106
งานอนุรักษ์พลังงาน		
สรัญญา รัตนนัณฑิตสกุล		สก.3173
วิศวกรงานระบบความปลอดภัยและป้องกันอัคคีภัย		
อรรถพร กังขจี		วก.900
ผู้ตรวจสอบงานโครงสร้าง		
ผู้เชี่ยวชาญงานประหยัดพลังงานและอาคารเขียว		
ผศ.ดร.ชนิกานต์ ชิ้มประยูร		
อนุชิต พึ่งกล่อม		
ธานินทร์ แสงสร้อย		ส-สถ 2747

ชื่อโครงการ :

โครงการพัฒนาพื้นที่ส่วนขยาย

ศูนย์ราชการเฉลิมพระเกียรติ ๘๐ พรรษา ๕ ธันวาคม ๒๕๕๐ พื้นที่โซน C ศูนย์ราชการโซน C อาคารทิศตะวันออก (E)

REVISION

NO.	DATE	DESCRIPTION	BY
0	22/03/64	FOR BIDDING	GCDT

ชื่อแบบ :

แบบแปลน สำหรับขั้นที่ 1

เขียนโดย : GCDT	
ตรวจสอบโดย : GCDT	22 มีนาคม 2564
อนุมัติโดย : GCDT	มาตราส่วน : 1:750
เลขที่แบบ : GCC-D-E-AC-04-0101	

SIZE: A1 = 841 x 59.4 mm.

ALL PRINTS SPECIFICATION AND THEIR COPY RIGHT ARE THE PROPERTIES OF GOVERNMENT CENTER DESIGN TEAM AND MUST NOT BE COPIED OR REPRODUCED WITHOUT WRITTEN PERMISSION FROM GOVERNMENT CENTER DESIGN TEAM

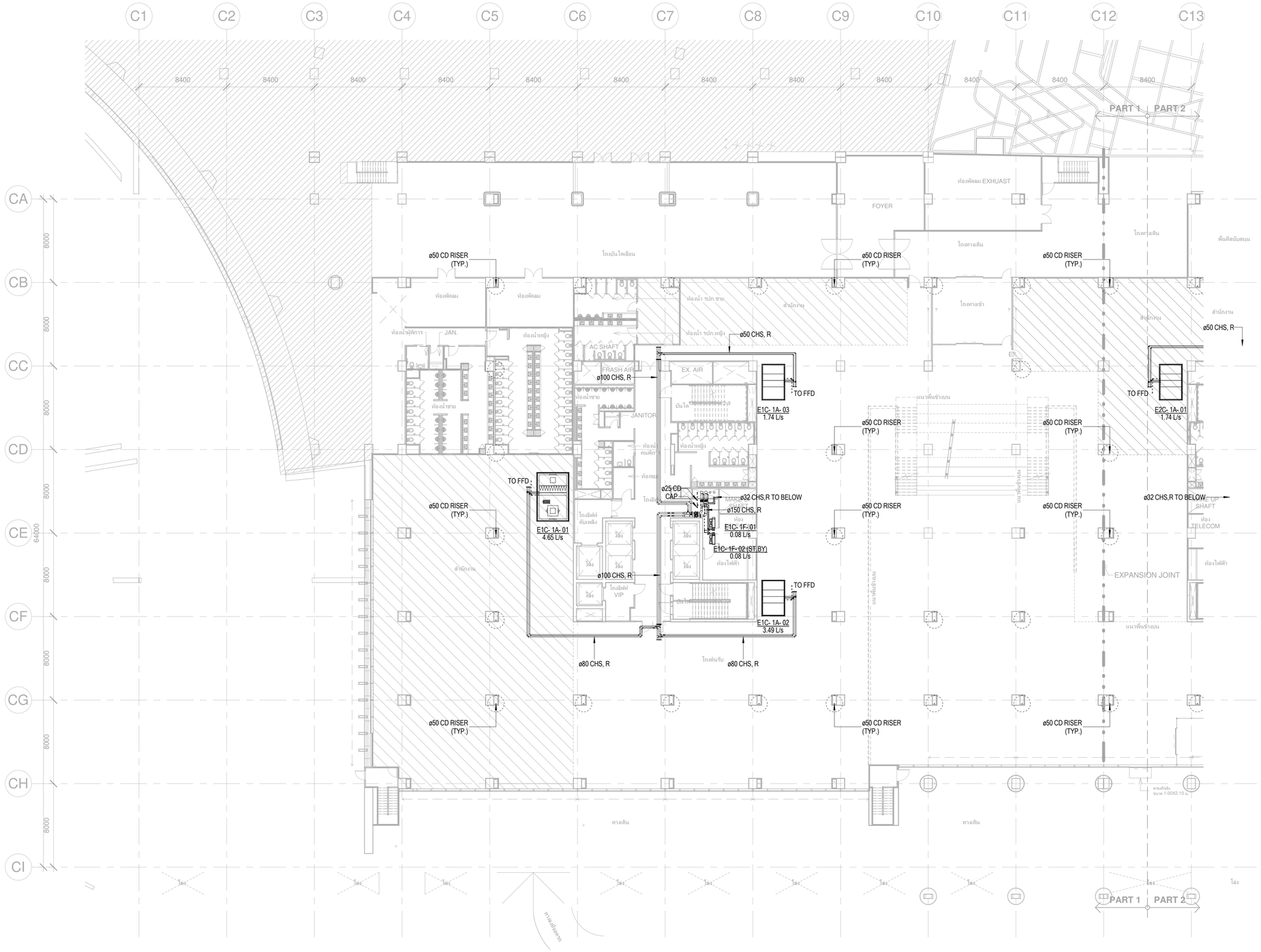

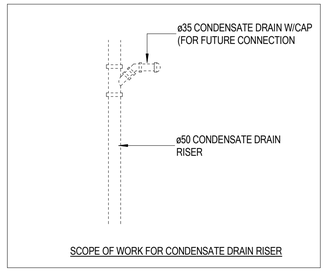

SCOPE OF WORK FOR CONDENSATE DRAIN RISER

เจ้าของโครงการ	ที่ปรึกษาบริหารโครงการ	ผู้ออกแบบ
บริษัท ธนารักพัฒนาสินทรัพย์ จำกัด 120 อาคารธนพิพัฒน์ ศูนย์ราชการเฉลิมพระเกียรติ ๘๐ พรรษา ๕ ธันวาคม ๒๕๕๐ ถนนแจ้งวัฒนะ แขวงทุ่งสองห้อง เขตหลักสี่ กรุงเทพมหานคร 10210	TEAM GROUP บริษัท ทีม คอนซัลติ้งแอนจิเนียริ่งแอนด์แมเนจเมนท์ จำกัด (มหาชน) บริษัท เอทีที คอนซัลแตนท์ จำกัด บริษัท ทีม เอสดีว จำกัด เลขที่ 151 ถนนบวงจันทร์ แขวง บวงจันทร์ เขตป้อมปราบฯ กรุงเทพฯ 10230 TEL. 0-2509-9000 FAX.0-29509-9090	GCDT GOVERNMENT CENTER DESIGN TEAM เลขที่ 4 ซอยรัชดาภิเษก 64 ถนนรัชดาภิเษก แขวง วงศ์สว่าง เขตบางซื่อ กรุงเทพฯ 10800 TEL. 0-2922-3435 FAX. 0-2922-3433

ผู้จัดการโครงการ		
ธีรยุทธ์ หงษ์สวัสดิ์		ว-สถ 491
รองผู้จัดการโครงการ		
จัตรชัย ธีระวงษ์ไพโรจน์		ว-สถ 556
จักรพงษ์ มณีปันดี		ว-สน. 13
เลิศฤทธิ์ นิติไชโย		ว-ภส. 18
ชนินทร พุดลำพร		วย. 1935
เกษา ธีระโกเมน		วก.500.วส.56

สถาปนิก	
จัตรชัย ธีระวงษ์ไพโรจน์	ว-สถ 556
กฤษฎา พนิตโกศล	ส-สถ 1598
ธานินทร์ แสงสร้อย	ส-สถ 2747
วรชาติ นิลสำราญจิต	ส-สถ 3209
สุภัคร์กิจ ตัศวเมฬี	ส-สถ 3366
ศุภฤกษ์ บรพงษ์	ภ-สถ 15242
รักษิณา นวมไพโรจน์	ภ-สถ 19909
งานตกแต่งภายในและครุภัณฑ์	
จักรพงษ์ มณีปันดี	ว-สน 13
ศิริกันยา ชุ่มเชยกลิ่น	
เกรียงยศ จรูญศรีหวัสดิ์	ภ-สน 1465

วิศวกรโครงสร้าง	
น.อ. ชาญชัย จันทรรัตน์	วช.1108
สุรพงศ์ ศิริวิชยกุล	วย. 1209
โชคชัย ชัดขจร	สย.4522
ดร.ปิยวัชร ชัยเสวี	สย.7227
นพดล วิ่งวาม	สย.9021
ภูมิสถาปนิก	
เลิศฤทธิ์ นิติไชโย	ว-ภส. 18
เอกสิทธิ์ อรุณวงศ์ ณ อยุธยา	ส-ภส. 6
ภาวิณี โพธานุรักษ์	ส-ภส. 85
พุฒิชัย โรจน์ทวีพิทักษ์	ภ-ภส. 8
ยนเศวร แพรัตนติลก	ภ-ภส. 580

วิศวกรงานระบบไฟฟ้า	
เจริญชัย เลิศมหกิจ	วฟก.1100
สุวิชญาณ์ เมธมโนรมย์	วฟก.1093
วิศวกรงานระบบสื่อสาร	
วิเศรษฐ์ อังสุรัตน์โกมล	วฟก.1129
วิศวกรงานระบบเครื่องกล	
สมจินต์ ติสวัสดิ์	วก.941
งานถนนและระบบระบายน้ำภายนอกอาคาร	
จุฬม หงษ์ประยานพร	สย.7267
อรรถญิ กองศาสนะ	ภย.22322
งานออกแบบแสงสว่าง	
ดร. วรรณภา พิมพ์วิริยะกุล	ภสถ. 2956

วิศวกรงานระบบสุขาภิบาล	
ไวทูร เมธมโนรมย์	สส.106
งานอนุรักษ์พลังงาน	
สรัญญา รัตนบัณฑิตสกุล	สก.3173
วิศวกรงานระบบความปลอดภัยและป้องกันอัคคีภัย	
ธรรณพ กึ่งชจี	วก.900
ผู้ตรวจสอบงานโครงสร้าง	
ผู้เชี่ยวชาญงานประหยัดพลังงานและอาคารเขียว	
ผศ.ดร.ชนิกานต์ ชิ้มประยูร	
อนุชิต พึ่งกล่อม	
ธานินทร์ แสงสร้อย	ส-สถ 2747

ชื่อโครงการ :

โครงการพัฒนาพื้นที่ส่วนขยาย

ศูนย์ราชการเฉลิมพระเกียรติ ๘๐ พรรษา ๕ ธันวาคม ๒๕๕๐ พื้นที่โซน C ศูนย์ราชการโซน C อาคารทิศตะวันออก (E)

REVISION			
NO.	DATE	DESCRIPTION	BY
0	22/03/64	FOR BIDDING	GCDT

ชื่อแบบ :

แบบแปลนท่อน้ำระบบปรับอากาศ สำหรับชั้นที่ 1 (Part A1)

เขียนโดย : GCDT	
ตรวจสอบโดย : GCDT	22 มีนาคม 2564
อนุมัติโดย : GCDT	มาตราส่วน : 1:200
เลขที่แบบ : GCC-D-E-AC-04-0102	

SIZE: A1 - 841 x 59.4 mm.

ALL PRINTS SPECIFICATION AND THEIR COPY RIGHT ARE THE PROPERTIES OF GOVERNMENT CENTER DESIGN TEAM AND MUST NOT BE COPIED OR REPRODUCED WITHOUT WRITTEN PERMISSION FROM GOVERNMENT CENTER DESIGN TEAM

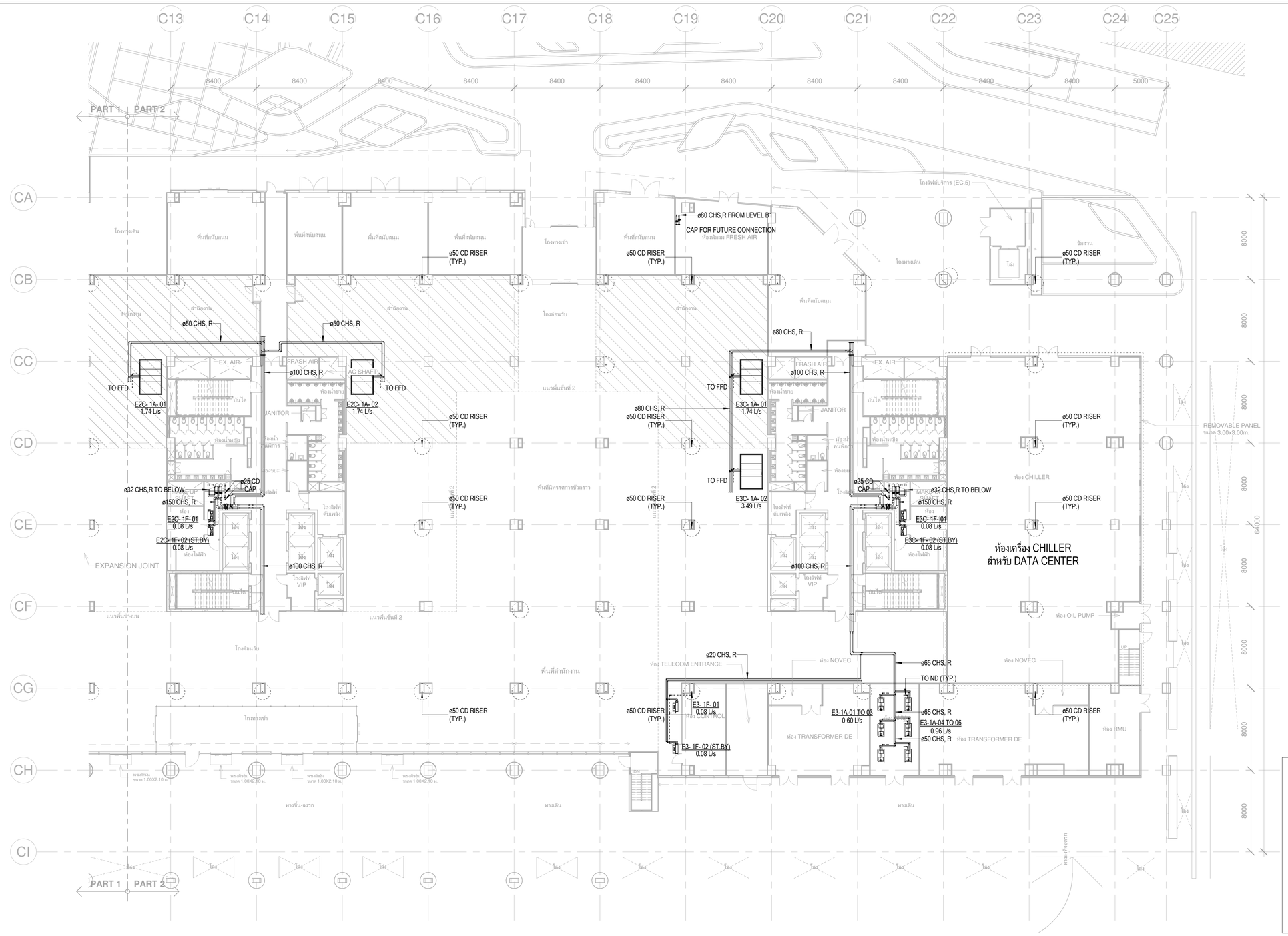

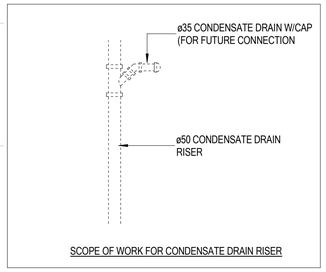

SCOPE OF WORK FOR CONDENSATE DRAIN RISER

เจ้าของโครงการ	ที่ปรึกษาบริหารโครงการ	ผู้ออกแบบ
บริษัท ธนารักษ์พัฒนาสินทรัพย์ จำกัด 120 อาคารธนพิพัฒน์ ศูนย์ราชการเฉลิมพระเกียรติ ๘๐ พรรษา ๕ ธันวาคม ๒๕๕๐ ถนนแจ้งวัฒนะ แขวงทุ่งสองห้อง เขตหลักสี่ กรุงเทพมหานคร 10210	บริษัท ทีม คอนซัลติ้งเอนจิเนียริ่งแอนด์แมเนจเมนท์ จำกัด (มหาชน) บริษัท เอทีที คอนซัลแตนต์ จำกัด บริษัท ทีม เออดิว จำกัด เลขที่ 151 ถนนบวลจันทร์ แขวง บวลจันทร์ เขตป้อมปราบ กรุงเทพฯ 10230 TEL. 0-2509-9000 FAX.0-29509-9090	GCDT GOVERNMENT CENTER DESIGN TEAM เลขที่ 4 ซอยรัชดาภิเษก 64 ถนนรัชดาภิเษก แขวง วงศ์สว่าง เขตบางซื่อ กรุงเทพฯ 10800 TEL. 0-2922-3435 FAX. 0-2922-3433

ผู้จัดการโครงการ			สถาปนิก			วิศวกรโครงสร้าง			วิศวกรงานระบบไฟฟ้า			วิศวกรงานระบบสุขาภิบาล		
ธีรยุทธ์ หงษ์สวัสดิ์		ว-สถ 491	จัตรชัย ธีระวงษ์ไพโรจน์		ว-สถ 556	น.อ. ชาญชัย จันทรรัตน์		วย.1108	เจริญชัย เลิศมหกิจ		วฟก.1100	ไวทูร เมธมโนรมย์		สส.106
			กฤษฎา พนิตโกศล		ส-สถ 1598	สุรพงศ์ สิริวิชยกุล		วย. 1209	สุวิรญาณ์ เมธมโนรมย์		วฟก.1093	งานอนุรักษ์พลังงาน		
รองผู้จัดการโครงการ			ธานินทร์ แสงสร้อย		ส-สถ 2747	โชคชัย ชัดชาจร		สย.4522	วิศวกรงานระบบสื่อสาร			สรัญญา รัตนนัณฑิตสกุล		สก.3173
จัตรชัย ธีระวงษ์ไพโรจน์		ว-สถ 556	วรชาติ นิลสำราญจิต		ส-สถ 3209	ดร.ปิยวัชร ชัยเสรี		สย.7227	วิเศรษฐ์ อังสุรัตน์โกมล		วฟก.1129	วิศวกรงานระบบความปลอดภัยและป้องกันอัคคีภัย		
จักรพงษ์ มณีปันดี		ว-สน. 13	สุภัคร์กิจ จัตวามพี		ส-สถ 3366	นพดล จิ้วงาม		สย.9021				ธรรมนพ กังขจี		วก.900
เลิศฤทธิ์ นิธิไชโย		ว-ภส. 18	ศุภฤกษ์ นรพงษ์		ภ-สถ 15242	ภูมิสถาปนิก			วิศวกรงานระบบเครื่องกล			สมจินต์ ติสวัสดิ์		วก.941
ชนินทร พุดอำพร		วย. 1935	รักษิณา นามไพโรจน์		ภ-สถ 19909	เลิศฤทธิ์ นิธิไชโย		ว-ภส. 18	งานถนนและระบบระบายน้ำภายนอกอาคาร			ผู้ตรวจสอบงานโครงสร้าง		
เกษา ชีระโกเมน		วก.500.วส.56	งานตกแต่งภายในและครุภัณฑ์			เอกสิทธิ์ อรุณวงศ์ ณ อยุธยา		ส-ภส. 6	จุฬม หงษ์ประธานพร		สส.7267	ผู้เชี่ยวชาญงานประหยัดพลังงานและอาคารเขียว		
			จักรพงษ์ มณีปันดี		ว-สน 13	ภาวิณี โพธานุรักษ์		ส-ภส. 85	อรรถวุฒิ กองศาสนะ		ภย.22322	ผศ.ดร.ชนิกานต์ ชิ้มประยูร		
			สิริกันยา ชุ่มเชยกลิ่น			พุฒิชัย โรจน์ทวีทักษ์		ภ-ภส. 8	งานออกแบบแสงสว่าง			อนุชิต พึ่งกล่อม		
			เกรียงยศ จรูญศรีสวัสดิ์		ภ-สน 1465	ธเนศวร แพร์ตนติลก		ภ-ภส. 580	ดร. วรรณภา พิมพ์วิชยะกุล		ภสถ. 2956	ธานินทร์ แสงสร้อย		ส-สถ 2747

ชื่อโครงการ :

โครงการพัฒนาพื้นที่ส่วนขยาย

ศูนย์ราชการเฉลิมพระเกียรติ ๘๐ พรรษา ๕ ธันวาคม ๒๕๕๐ พื้นที่โซน C ศูนย์ราชการโซน C อาคารทิศตะวันออก (E)

REVISION			
NO.	DATE	DESCRIPTION	BY
0	22/03/64	FOR BIDDING	GCDT

ชื่อแบบ :

แบบแปลนท่อน้ำระบบปรับอากาศ สำหรับชั้นที่ 1 (Part A2)

เขียนโดย : GCDT	
ตรวจสอบโดย : GCDT	22 มีนาคม 2564
อนุมัติโดย : GCDT	มาตราส่วน : 1:200

เลขที่แบบ :

GCC-D-E-AC-04-0103

SIZE: A1 = 841 x 594 mm.

ALL PRINTS SPECIFICATION AND THEIR COPY RIGHT ARE THE PROPERTIES OF GOVERNMENT CENTER DESIGN TEAM AND MUST NOT BE COPIED OR REPRODUCED WITHOUT WRITTEN PERMISSION FROM GOVERNMENT CENTER DESIGN TEAM

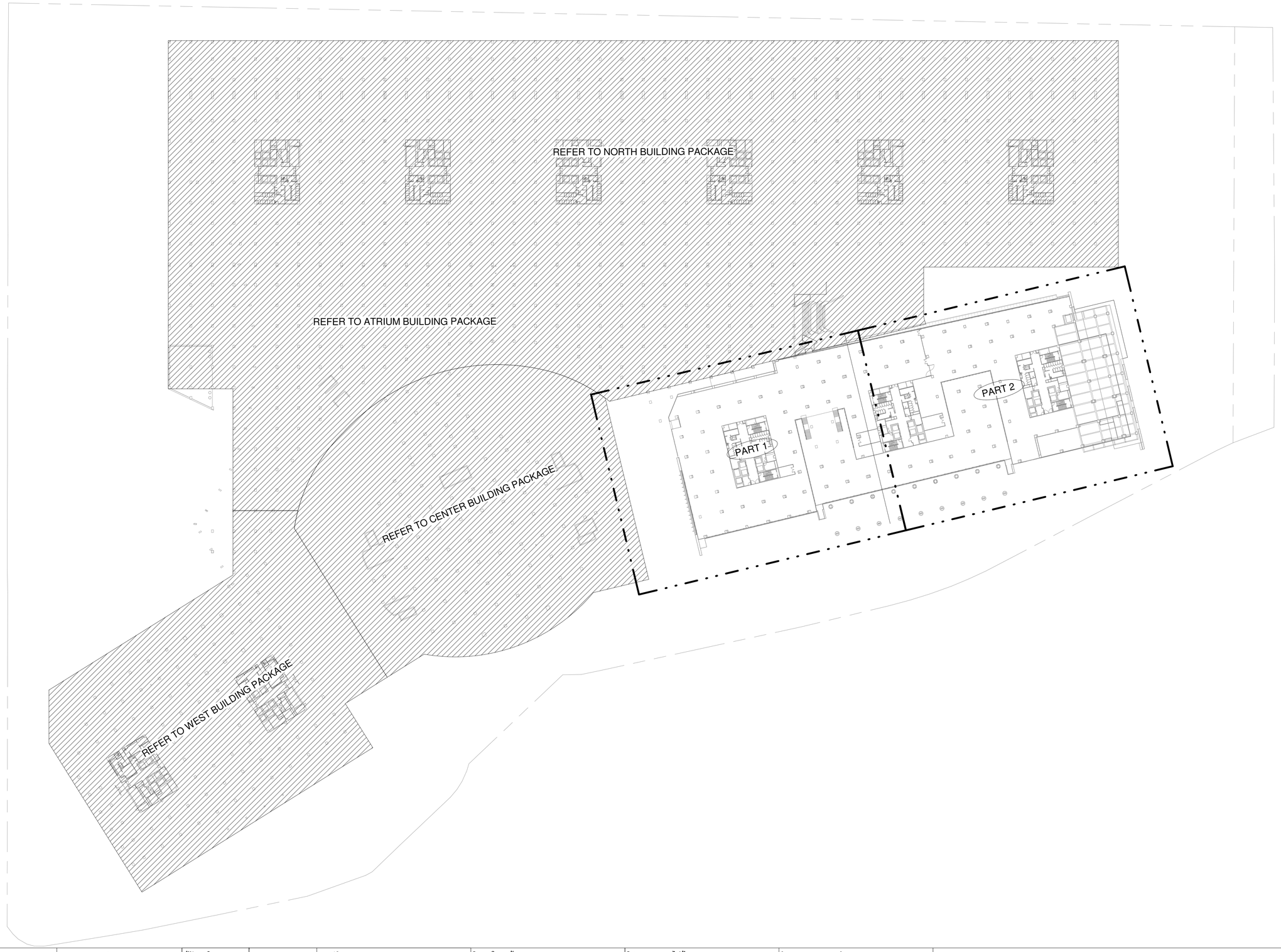

เจ้าของโครงการ

บริษัท ธนารักษ์พัฒนาสินทรัพย์ จำกัด 120 อาคารธนพิพัฒน์
ศูนย์ราชการเฉลิมพระเกียรติ ๘๐ พรรษา ๕ ธันวาคม ๒๕๕๐
ถนนแจ้งวัฒนะ แขวงทุ่งสองห้อง เขตหลักสี่ กรุงเทพมหานคร 10210

ที่ปรึกษาบริหารโครงการ

TEAM GROUP

บริษัท ทีม คอนซัลติ้งแอนจิเนียริ่งแอนด์แมนาจเมนท์ จำกัด (มหาชน)
บริษัท เอทีที คอนซัลแตนท์ จำกัด
บริษัท ทีม เอสดีว จำกัด

เลขที่ 151 ถนนบวลจันทร์
แขวง บวลจันทร์ เขตปิ่นยุ่ม กรุงเทพฯ 10230
TEL. 0-2509-9000 FAX.0-29509-9090

ผู้ออกแบบ

GCDT
GOVERNMENT CENTER DESIGN TEAM

เลขที่ 4 ซอยรัชดาภิเษก 64 ถนนรัชดาภิเษก
แขวง วงศ์สว่าง เขตบางซื่อ กรุงเทพฯ 10800
TEL. 0-2922-3435 FAX. 0-2922-3433

ผู้จัดการโครงการ		
ธีรยุทธ์ หงษ์สวัสดิ์		ว-สถ 491
รองผู้จัดการโครงการ		
จัตรชัย ธีระวงษ์ไพโรจน์		ว-สถ 556
จักรพงษ์ มณีปันดี		ว-สน. 13
เลิศฤทธิ์ นิธิไชโย		ว-ภส. 18
ชนินทร พุดอำพร		วย. 1935
เกษา ชีระโกเมน		วก.500.วส.56

สถาปนิก	
จัตรชัย ธีระวงษ์ไพโรจน์	ว-สถ 556
กฤษฎา พนิตโกศล	ส-สถ 1598
ธานินทร์ แสงสร้อย	ส-สถ 2747
วรชาติ นิลสำราญจิต	ส-สถ 3209
สุภัคกิจ จัตวมพี	ส-สถ 3366
ศุภกฤษ์ นรพงษ์	ภ-สถ 15242
รักษิณา นามไพโรจน์	ภ-สถ 19909
งานตกแต่งภายในและครุภัณฑ์	
จักรพงษ์ มณีปันดี	ว-สน 13
ศิริกันยา ชุ่มเชยกลิ่น	
เกรียงยศ จรูญศรีสวัสดิ์	ภ-สน 1465

วิศวกรโครงสร้าง	
น.อ. ชาญชัย จันทรรัตน์	วย.1108
สุรพงศ์ ศิริวิชยกุล	วย. 1209
โชคชัย จัตชจร	สย.4522
ดร.ปิยวัชร ชัยเสรี	สย.7227
นพดล จิ้งงาม	สย.9021
ภูมิสถาปนิก	
เลิศฤทธิ์ นิธิไชโย	ว-ภส. 18
เอกสิทธิ์ อรุณวงศ์ ณ อยุธยา	ส-ภส. 6
ภาวิณี โพธานุรักษ์	ส-ภส. 85
พุฒิชัย โรจน์ทวีทักษ์	ภ-ภส. 8
ธเนศวร แพร์ตนติลก	ภ-ภส. 580

วิศวกรงานระบบไฟฟ้า	
เจริญชัย เลิศมหกิจ	วฟก.1100
สุวิรญาณ์ เมธมโนรมย์	วฟก.1093
วิศวกรงานระบบสื่อสาร	
วิเศรษฐ์ อังสุรัตน์โกมล	วฟก.1129
วิศวกรงานระบบเครื่องกล	
สมจินต์ ติสวัสดิ์	วก.941
งานถนนและระบบระบายน้ำภายนอกอาคาร	
จุตม หงษ์ประธานพร	สย.7267
อรรถวุฒิ กองศาสนะ	ภย.22322
งานออกแบบแสงสว่าง	
ดร. วรรณภา พิมพ์วิชยกุล	ภสถ. 2956

วิศวกรงานระบบสุขาภิบาล	
ไวทูร เมธมโนรมย์	สส.106
งานอนุรักษ์พลังงาน	
สรัญญา รัตนนัณฑิตสกุล	สก.3173
วิศวกรงานระบบความปลอดภัยและป้องกันอัคคีภัย	
ธรรณพ กังขจี	วก.900
ผู้ตรวจสอบงานโครงสร้าง	
ผู้เชี่ยวชาญงานประหยัดพลังงานและอาคารเขียว	
ผศ.ดร.ชนิกานต์ ชิ้มประยูร	
อนุชิต พึ่งกล่อม	
ธานินทร์ แสงสร้อย	ส-สถ 2747

ชื่อโครงการ :

โครงการพัฒนาพื้นที่ส่วนขยาย

ศูนย์ราชการเฉลิมพระเกียรติ ๘๐ พรรษา ๕ ธันวาคม ๒๕๕๐ พื้นที่โซน C ศูนย์ราชการโซน C อาคารทิศตะวันออก (E)

REVISION

NO.	DATE	DESCRIPTION	BY
0	22/03/64	FOR BIDDING	GCDT

ชื่อแบบ :

แบบแปลน สำหรับชั้นที่ 2

เขียนโดย : GCDT	
ตรวจสอบโดย : GCDT	22 มีนาคม 2564
อนุมัติโดย : GCDT	มาตราส่วน : 1:750
เลขที่แบบ : GCC-D-E-AC-04-0201	

SIZE: A1 = 841 x 59.4 mm.

ALL PRINTS SPECIFICATION AND THEIR COPY RIGHT ARE THE PROPERTIES OF GOVERNMENT CENTER DESIGN TEAM AND MUST NOT BE COPIED OR REPRODUCED WITHOUT WRITTEN PERMISSION FROM GOVERNMENT CENTER DESIGN TEAM

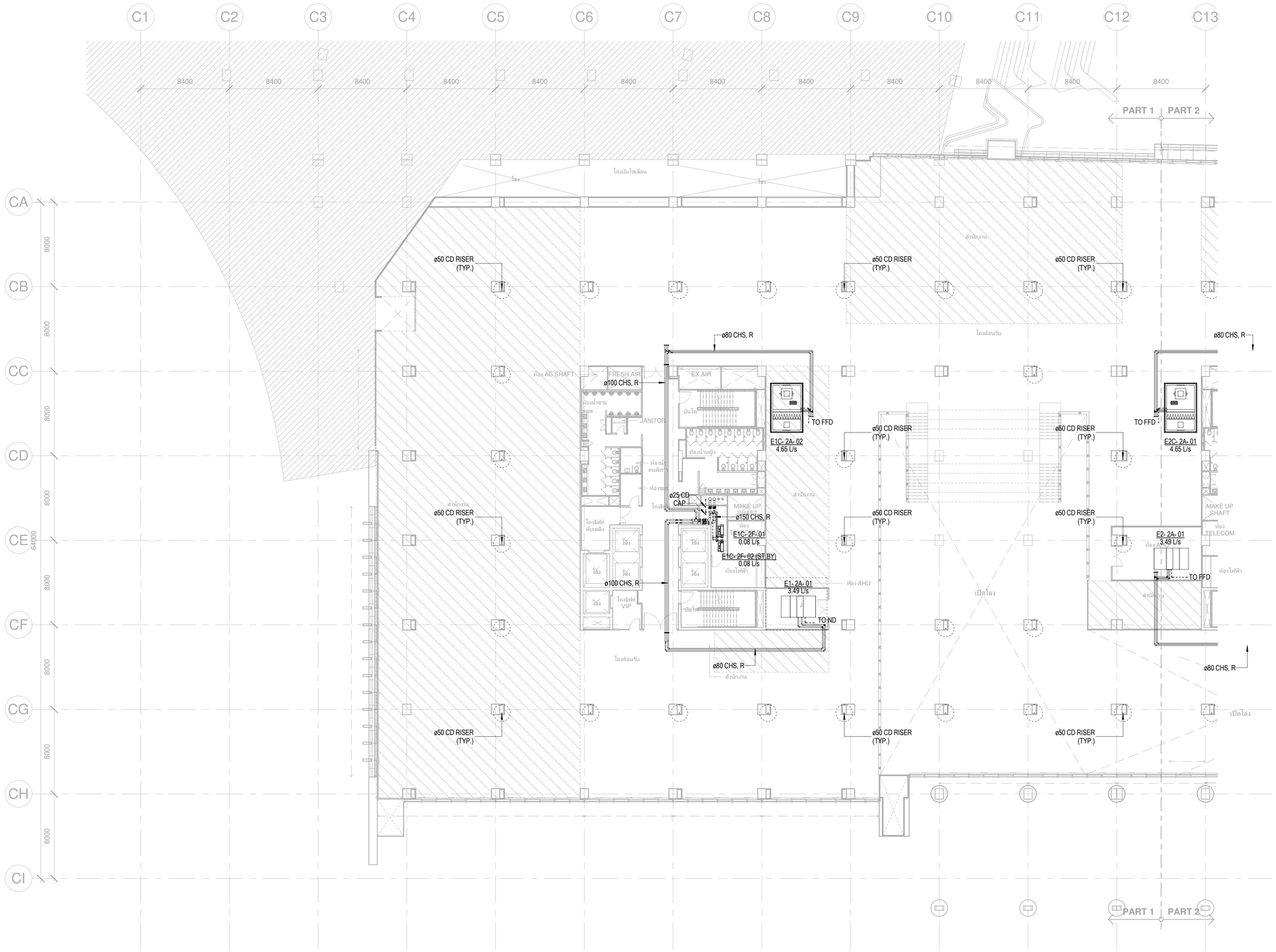

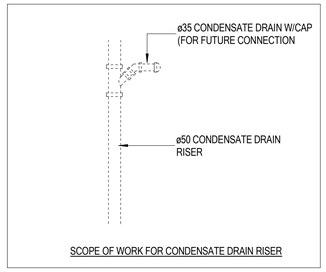

SCOPE OF WORK FOR CONDENSATE DRAIN RISER

เจ้าของโครงการ	ที่ปรึกษาบริหารโครงการ	ผู้ออกแบบ
บริษัท ธนารักษ์พัฒนาสินทรัพย์ จำกัด 120 อาคารธนพิพัฒน์ ศูนย์ราชการเฉลิมพระเกียรติ ๘๐ พรรษา ๕ ธันวาคม ๒๕๕๐ ถนนแจ้งวัฒนะ แขวงทุ่งสองห้อง เขตหลักสี่ กรุงเทพมหานคร 10210	บริษัท ทีม คอนซัลติ้งแอนจินีริ่งแอนด์แมเนจเมนท์ จำกัด (มหาชน) บริษัท เอทีที คอนซัลแตนท์ จำกัด บริษัท ทีม เอสดีว จำกัด เลขที่ 151 ถนนบวรจินดา แขวง บวรจินดา เขตปิ่นเกล้า กรุงเทพฯ 10230 TEL. 0-2509-9000 FAX.0-29509-9090	GCDT GOVERNMENT CENTER DESIGN TEAM เลขที่ 4 ซอยรัชดาภิเษก 64 ถนนรัชดาภิเษก แขวง วงศ์สว่าง เขตบางซื่อ กรุงเทพฯ 10800 TEL.. 0-2922-3435 FAX. 0-2922-3433

ผู้จัดการโครงการ		
ชีรยุทธ์ หงษ์สวัสดิ์	ว-สถ 491	
รองผู้จัดการโครงการ		
จัตรชัย ชีระวงษ์ไพโรจน์	ว-สถ 556	
จักรพงษ์ มณิปันดี	ว-สน. 13	
เลิศฤทธิ์ นิธิไชย	ว-กส. 18	
ชนินทร พุดอำพร	วย. 1935	
เกษา ชีระโกเมน	วก.500.วส.56	

สถาปนิก		
จัตรชัย ชีระวงษ์ไพโรจน์	ว-สถ. 556	
กฤษฎา พนิตโกศล	ส-สถ. 1598	
ธานินทร์ แสงสร้อย	ส-สถ 2747	
วรชาติ นิลสำราญจิต	ส-สถ. 3209	
สุภัครักิจ ตัศวเมฬี	ส-สถ. 3366	
ศุภฤกษ์ นรพงษ์	ภ-สถ. 15242	
รักษิณา นานไพโรจน์	ภ-สถ 19909	
งานตกแต่งภายในและครุภัณฑ์		
จักรพงษ์ มณิปันดี	ว-สน 13	
ศิริกันยา ชุ่มเชยกลิ่น		
เกรียงยศ จรูญศรีสวัสดิ์	ภ-สน 1465	

วิศวกรโครงสร้าง		
น.อ. ชาญชัย จันทรรัตน์	วย.1108	
สุรพงศ์ ศิริวิชยกุล	วย. 1209	
โชคชัย ชัดชจร	สย.4522	
ดร.ปิยวัชร ชัยเสวี	สย.7227	
นพดล จึงวาม	สย.9021	
ภูมิสถาปนิก		
เลิศฤทธิ์ นิธิไชย	ว-กส. 18	
เอกสิทธิ์ อรุณวงศ์ ณ อยุธยา	ส-กส. 6	
ภาวิณี โพธานรักษ์	ส-กส. 85	
พุฒิชัย โรจน์ทวีพิทักษ์	ภ-กส. 8	
ธนเศวร แพร์ดนดิลก	ภ-กส. 580	

วิศวกรงานระบบไฟฟ้า		
เจริญชัย เลิศมหกิจ	วฟก.1100	
สุวิชญาณ์ เมธมโนรมย์	วฟก.1093	
วิศวกรงานระบบสื่อสาร		
วิเศรษฐ์ อังสุรัตน์โกมล	วฟก.1129	
วิศวกรงานระบบเครื่องกล		
สมจินต์ ติสวัสดิ์	วก.941	
งานถนนและระบบระบายน้ำภายนอกอาคาร		
จุฬม หงษ์ประธานทร	สก.7267	
อรรถวุฒิ กองศวสนะ	ภก.22322	
งานออกแบบแสงสว่าง		
ดร. วรรณภา หิมพิวิชยะกุล	ภสถ. 2956	

วิศวกรงานระบบสุขาภิบาล		
ไวทูร เมธมโนรมย์	สส.106	
งานอนุรักษ์พลังงาน		
สรัญญา รัตนนัณฑิตสกุล	สก.3173	
วิศวกรงานระบบความปลอดภัยและป้องกันอัคคีภัย		
อรรณพ กิ่งชจี	วก.900	
ผู้ตรวจสอบงานโครงสร้าง		
ผู้เชี่ยวชาญงานประหยัดพลังงานและอาคารเขียว		
ผศ.ดร.ชนิกานต์ ยิ้มประยูร		
อนุชิต พึ่งกล่อม		
ธานินทร์ แสงสร้อย	ส-สถ 2747	

ชื่อโครงการ :

โครงการพัฒนาพื้นที่ส่วนขยาย

ศูนย์ราชการเฉลิมพระเกียรติ ๘๐ พรรษา ๕ ธันวาคม ๒๕๕๐ พื้นที่โซน C ศูนย์ราชการโซน C อาคารทิศตะวันออก (E)

REVISION			
NO.	DATE	DESCRIPTION	BY
0	22/03/64	FOR BIDDING	GCDT

ชื่อแบบ :

แบบแปลนท่อน้ำระบบปรับอากาศ สำหรับชั้นที่ 2 (Part A1)

เขียนโดย : GCDT	
ตรวจสอบโดย : GCDT	22 มีนาคม 2564
อนุมัติโดย : GCDT	มาตราส่วน : 1:200
เลขที่แบบ : GCC-D-E-AC-04-0202	

SIZE : A1 - 84.1 x 59.4 mm.

ALL PRINTS SPECIFICATION AND THEIR COPY RIGHT ARE THE PROPERTIES OF GOVERNMENT CENTER DESIGN TEAM AND MUST NOT BE COPIED OR REPRODUCED WITHOUT WRITTEN PERMISSION FROM GOVERNMENT CENTER DESIGN TEAM

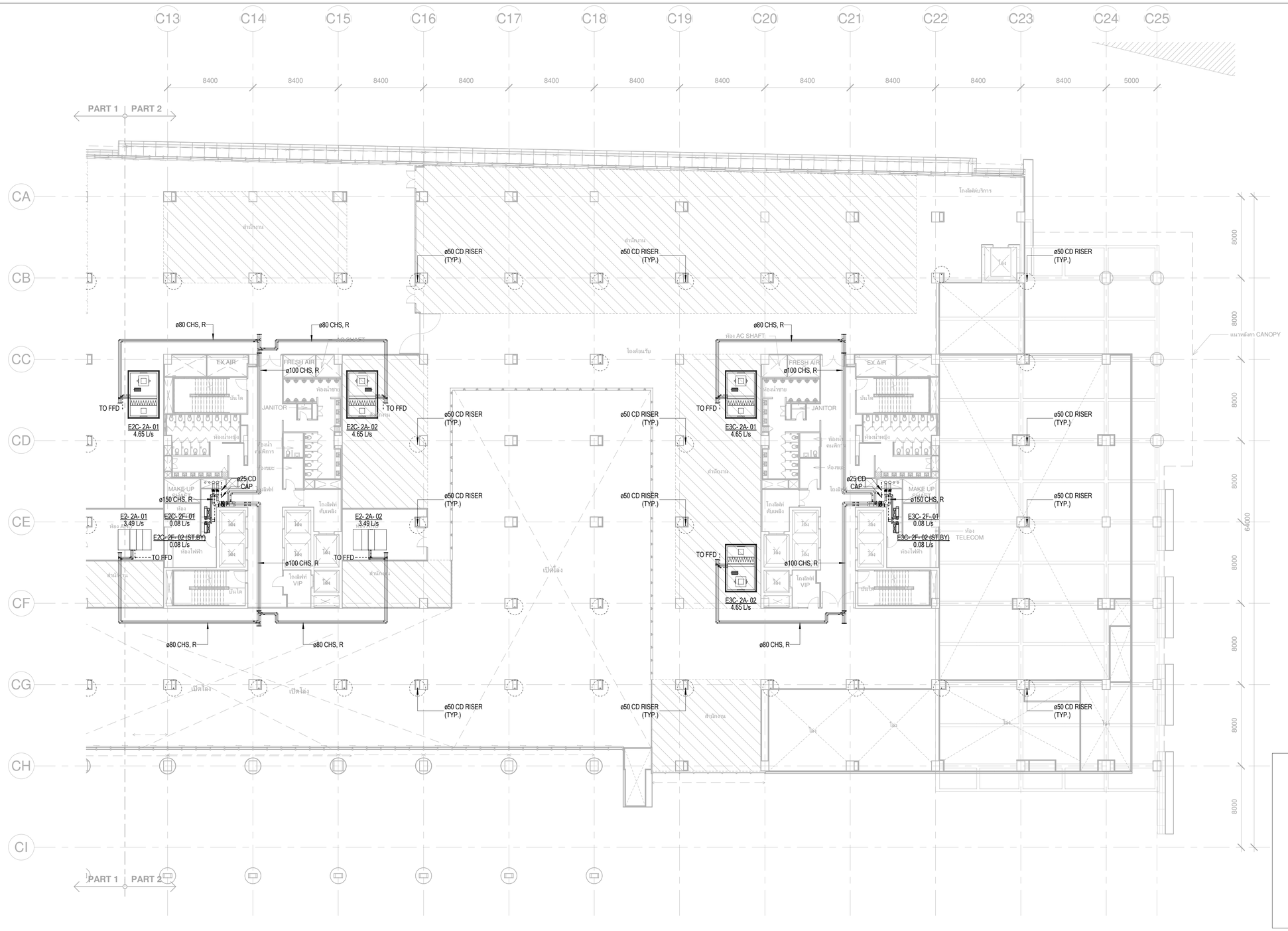

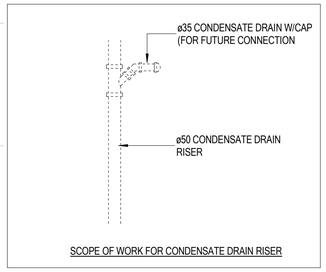

เจ้าของโครงการ	ที่ปรึกษาบริหารโครงการ	ผู้ออกแบบ
บริษัท ธนารักษ์พัฒนาสินทรัพย์ จำกัด 120 อาคารธนพิพัฒน์ ศูนย์ราชการเฉลิมพระเกียรติ ๘๐ พรรษา ๕ ธันวาคม ๒๕๕๐ ถนนแจ้งวัฒนะ แขวงทุ่งสองห้อง เขตหลักสี่ กรุงเทพมหานคร 10210	บริษัท ทีม คอนซัลติ้งแอนจินียริ่งแอนด์แมเนจเมนท์ จำกัด (มหาชน) บริษัท เอดีที คอนซัลแตนท์ จำกัด บริษัท ทีม เอสดีว จำกัด เลขที่ 151 ถนนนวลจันทร์ แขวง นวลจันทร์ เขตบึงกุ่ม กรุงเทพฯ 10230 TEL. 0-2509-9000 FAX.0-29509-9090	GCDT GOVERNMENT CENTER DESIGN TEAM เลขที่ 4 ซอยรัชดาภิเษก 64 ถนนรัชดาภิเษก แขวง วงศ์สว่าง เขตบางซื่อ กรุงเทพฯ 10800 TEL. 0-2922-3435 FAX. 0-2922-3433

ผู้จัดการโครงการ		
ธีรยุทธ์ หงษ์สวัสดิ์		ว-สถ 491
รองผู้จัดการโครงการ		
จัตรชัย ธีระวงษ์ไพโรจน์		ว-สถ 556
จักรพงษ์ มณีบันดี		ว-สน. 13
เลิศฤทธิ์ นิธิไชโย		ว-ภส. 18
ชนินทร พุดอำพร		วท. 1935
เกษา ธีระโกเมน		วก.500,วส.56

สถาปนิก		
จัตรชัย ธีระวงษ์ไพโรจน์		ว-สถ 556
กฤษฎา หนิตโกศล		ส-สถ 1598
ธานินทร์ แสงสร้อย		ส-สถ 2747
วรชาติ นิลสำราญจิต		ส-สถ 3209
สุภัครักิจ ดัศวเมฬี		ส-สถ 3366
ศุภฤกษ์ นรพงษ์		ภ-สถ 15242
รักพิณา นวมไพโรจน์		ภ-สถ 19909
งานตกแต่งภายในและครุภัณฑ์		
จักรพงษ์ มณีบันดี		ว-สน 13
ศิริกันยา ชุ่มเชยกลิ่น		
เกรียงยศ จรูญศรีสวัสดิ์		ภ-สน 1465

วิศวกรโครงสร้าง		
น.อ. ชาญชัย จันทรรัตน์		วย.1108
สุรพงศ์ ศิริวิชยกุล		วย. 1209
โชคชัย ชัสชจร		สย.4522
ดร.ปิยวัชร ชัยเสรี		สย.7227
นพดล จึงวาม		สย.9021
ภูมิสถาปนิก		
เลิศฤทธิ์ นิธิไชโย		ว-ภส. 18
เอกสิทธิ์ อรุณวงศ์ ณ อยุธยา		ส-ภส. 6
ภาวิณี โพธานุรักษ์		ส-ภส. 85
พุฒิชัย โรจน์ทวีพิทักษ์		ภ-ภส. 8
ยเนศวร แพร์ตันติลก		ภ-ภส. 580

วิศวกรงานระบบไฟฟ้า		
เจริญชัย เลิศมหกิจ		วฟก.1100
ศุวิธญาณ์ เมธมโนรมย์		วฟก.1093
วิศวกรงานระบบสื่อสาร		
วิเมธรษ์ อังสุรัตนโกมล		วฟก.1129
วิศวกรงานระบบเครื่องกล		
สมจินต์ ติสวัสดิ์		วก.941
งานถนนและระบบระบายน้ำภายนอกอาคาร		
จุดม หงษ์ประธานพร		สย.7267
อรรถวุฒิ กองศาสนะ		ภย.22322
งานออกแบบแสงสว่าง		
ดร. วรรณภา พิมพ์วิชิระกุล		ภสถ. 2956

วิศวกรงานระบบสุขาภิบาล		
ไวทูร เมธมโนรมย์		สส.106
งานอนุรักษ์พลังงาน		
สรัญญา รัตนบัณฑิตสกุล		สก.3173
วิศวกรงานระบบความปลอดภัยและป้องกันอัคคีภัย		
อรรณพ กังขจี		วก.900
ผู้ตรวจสอบงานโครงสร้าง		
ผู้เชี่ยวชาญงานประหยัดพลังงานและอาคารเขียว		
ผศ.ดร.ชนิกานต์ ชิ้มประยูร		
อนุชิต พึ่งกล่อม		
ธานินทร์ แสงสร้อย		ส-สถ 2747

ชื่อโครงการ :

โครงการพัฒนาพื้นที่ส่วนขยาย

ศูนย์ราชการเฉลิมพระเกียรติ ๘๐ พรรษา ๕ ธันวาคม ๒๕๕๐ พื้นที่โซน C ศูนย์ราชการโซน C อาคารทิศตะวันออก (E)

REVISION			
NO.	DATE	DESCRIPTION	BY
0	22/03/64	FOR BIDDING	GCDT

ชื่อแบบ :
แบบแปลนท่อน้ำระบบปรับอากาศ สำหรับชั้นที่ 2 (Part A2)

เขียนโดย : GCDT	
ตรวจสอบโดย : GCDT	22 มีนาคม 2564
อนุมัติโดย : GCDT	มาตราส่วน : 1:200

เลขที่แบบ :
GCC-D-E-AC-04-0203

SIZE: A1 - 84 x 594 mm.

ALL PRINTS SPECIFICATION AND THEIR COPY RIGHT ARE THE PROPERTIES OF GOVERNMENT CENTER DESIGN TEAM AND MUST NOT BE COPIED OR REPRODUCED WITHOUT WRITTEN PERMISSION FROM GOVERNMENT CENTER DESIGN TEAM

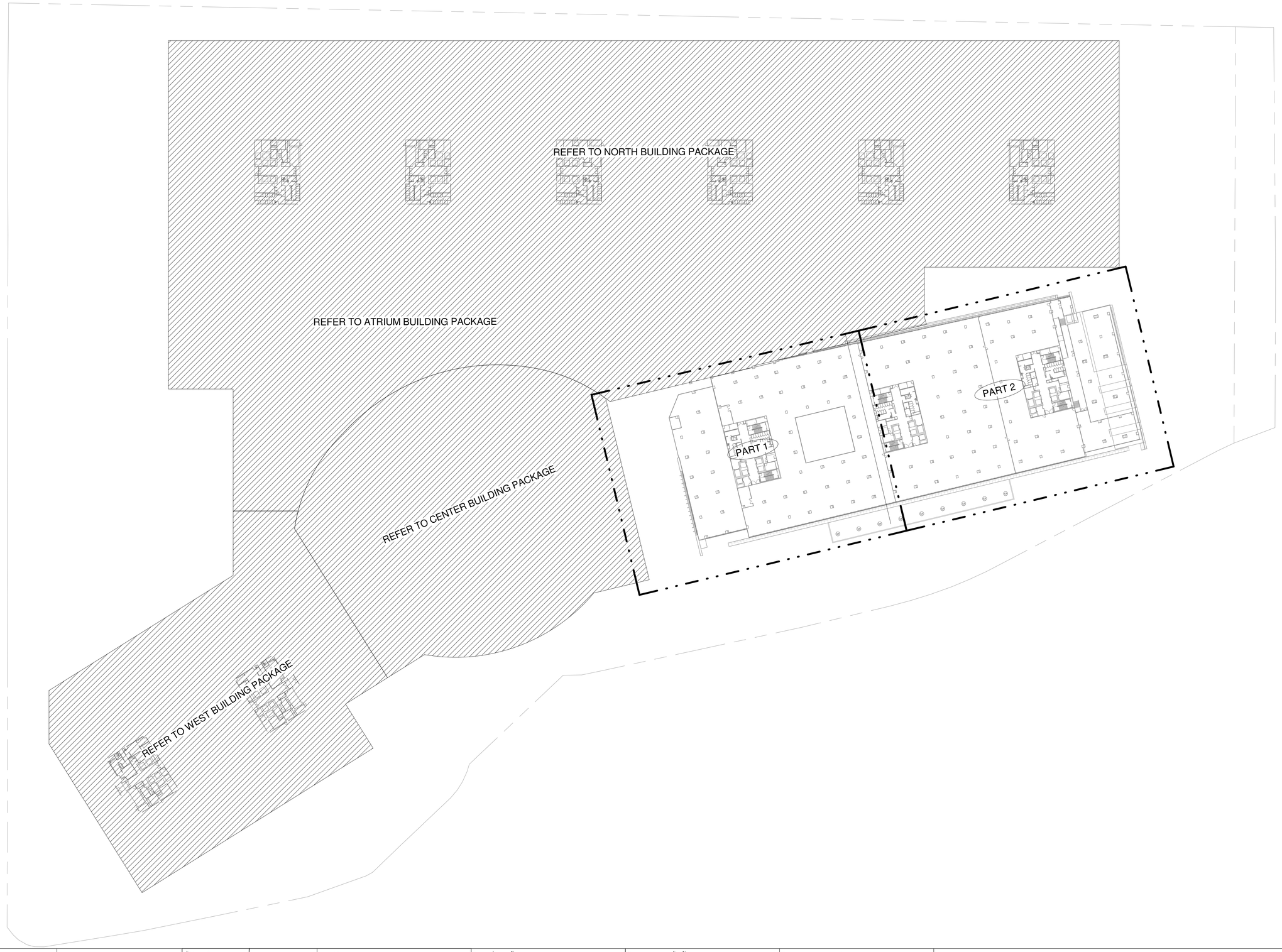

เจ้าของโครงการ

บริษัท ธนารักษ์พัฒนาสินทรัพย์ จำกัด 120 อาคารธนพิพัฒน์
ศูนย์ราชการเฉลิมพระเกียรติ ๘๐ พรรษา ๕ ธันวาคม ๒๕๕๐
ถนนแจ้งวัฒนะ แขวงทุ่งสองห้อง เขตหลักสี่ กรุงเทพมหานคร 10210

ที่ปรึกษาบริหารโครงการ

TEAM GROUP

บริษัท ทีม คอนซัลติ้งแอนจิเนียริ่งแอนด์แมนาจเมนท์ จำกัด (มหาชน)
บริษัท เอทีที คอนซัลแตนท์ จำกัด
บริษัท ทีม เอสดีเว จำกัด

เลขที่ 151 ถนนนวลจันทร์
แขวง นวลจันทร์ เขตบึงกุ่ม กรุงเทพฯ 10230
TEL. 0-2509-9000 FAX.0-29509-9090

ผู้ออกแบบ

GCDT
GOVERNMENT CENTER DESIGN TEAM

เลขที่ 4 ซอยรัชดาภิเษก 64 ถนนรัชดาภิเษก
แขวง วงศ์สว่าง เขตบางซื่อ กรุงเทพฯ 10800
TEL. 0-2922-3435 FAX. 0-2922-3433

ผู้จัดการโครงการ		
ธีรยุทธ์ หงษ์สวัสดิ์		ว-สถ 491
รองผู้จัดการโครงการ		
จัตรชัย ธีระวงษ์ไพโรจน์		ว-สถ 556
จักรพงษ์ มณีปันดี		ว-สน. 13
เลิศฤทธิ์ นิธิไชโย		ว-ภส. 18
ชนินทร พุดอำพร		วย. 1935
เกษา ชีระโกเมน		วก.500.วส.56

สถาปนิก		
จัตรชัย ธีระวงษ์ไพโรจน์		ว-สถ 556
กฤษฎา พนิตโกศล		ส-สถ 1598
ธานินทร์ แสงสร้อย		ส-สถ 2747
วรชาติ นิลสำราญจิต		ส-สถ 3209
สุภัครักิจ จัตวามพี		ส-สถ 3366
ศุภกฤกษ์ นรพงษ์		ภ-สถ 15242
รักษิณา นามไพโรจน์		ภ-สถ 19909
งานตกแต่งภายในและครุภัณฑ์		
จักรพงษ์ มณีปันดี		ว-สน 13
ศิริกันยา ชุ่มเชยกลิ่น		
เกรียงยศ จรูญศรีสวัสดิ์		ภ-สน 1465

วิศวกรโครงสร้าง		
น.อ. ชาญชัย จันทรรัตน์		วย.1108
สุรพงศ์ ศิริวิชยกุล		วย. 1209
โชคชัย จัตชจร		สย.4522
ดร.ปิยวัชร ชัยเสรี		สย.7227
นพดล จิ้งวาม		สย.9021
ภูมิสถาปนิก		
เลิศฤทธิ์ นิธิไชโย		ว-ภส. 18
เอกสิทธิ์ อรุณวงศ์ ณ อยุธยา		ส-ภส. 6
ภาวิณี โพธานุรักษ์		ส-ภส. 85
พุฒิชัย โรจน์ทวีทักษ์		ภ-ภส. 8
ธเนศวร แพร์ตนติลก		ภ-ภส. 580

วิศวกรงานระบบไฟฟ้า		
เจริญชัย เลิศมหกิจ		วฟก.1100
สุวิรญาณ์ เมธมโนรมย์		วฟก.1093
วิศวกรงานระบบสื่อสาร		
วิเศรษฐ์ อังสุรัตนโกมล		วฟก.1129
วิศวกรงานระบบเครื่องกล		
สมจินต์ ติสวัสดิ์		วก.941
งานถนนและระบบระบายน้ำภายนอกอาคาร		
จุตม หงษ์ประธานพร		สย.7267
อรรถวุฒิ กองศาสนะ		ภย.22322
งานออกแบบแสงสว่าง		
ดร. วรรณภา พิมพ์วิชยกุล		ภสถ. 2956

วิศวกรงานระบบสุขาภิบาล		
ไวทูร เมธมโนรมย์		สส.106
งานอนุรักษ์พลังงาน		
สรัญญา รัตนนัณฑิตสกุล		สก.3173
วิศวกรงานระบบความปลอดภัยและป้องกันอัคคีภัย		
ธรรณพ กังขจี		วก.900
ผู้ตรวจสอบงานโครงสร้าง		
ผู้เชี่ยวชาญงานประหยัดพลังงานและอาคารเขียว		
ผศ.ดร.ชนิกานต์ ชิ้มประยูร		
อนุชิต พึ่งกล่อม		
ธานินทร์ แสงสร้อย		ส-สถ 2747

ชื่อโครงการ :

โครงการพัฒนาพื้นที่ส่วนขยาย

ศูนย์ราชการเฉลิมพระเกียรติ ๘๐ พรรษา ๕ ธันวาคม ๒๕๕๐ พื้นที่โซน C ศูนย์ราชการโซน C อาคารทิศตะวันออก (E)

REVISION			
NO.	DATE	DESCRIPTION	BY
0	22/03/64	FOR BIDDING	GCDT

ชื่อแบบ :

แบบแปลน สำหรับขั้นที่ 3

เขียนโดย : GCDT	
ตรวจสอบโดย : GCDT	22 มีนาคม 2564
อนุมัติโดย : GCDT	มาตราส่วน : 1:750
เลขที่แบบ : GCC-D-E-AC-04-0301	

SIZE: A1 = 841 x 59.4 mm.

ALL PRINTS SPECIFICATION AND THEIR COPY RIGHT ARE THE PROPERTIES OF GOVERNMENT CENTER DESIGN TEAM AND MUST NOT BE COPIED OR REPRODUCED WITHOUT WRITTEN PERMISSION FROM GOVERNMENT CENTER DESIGN TEAM

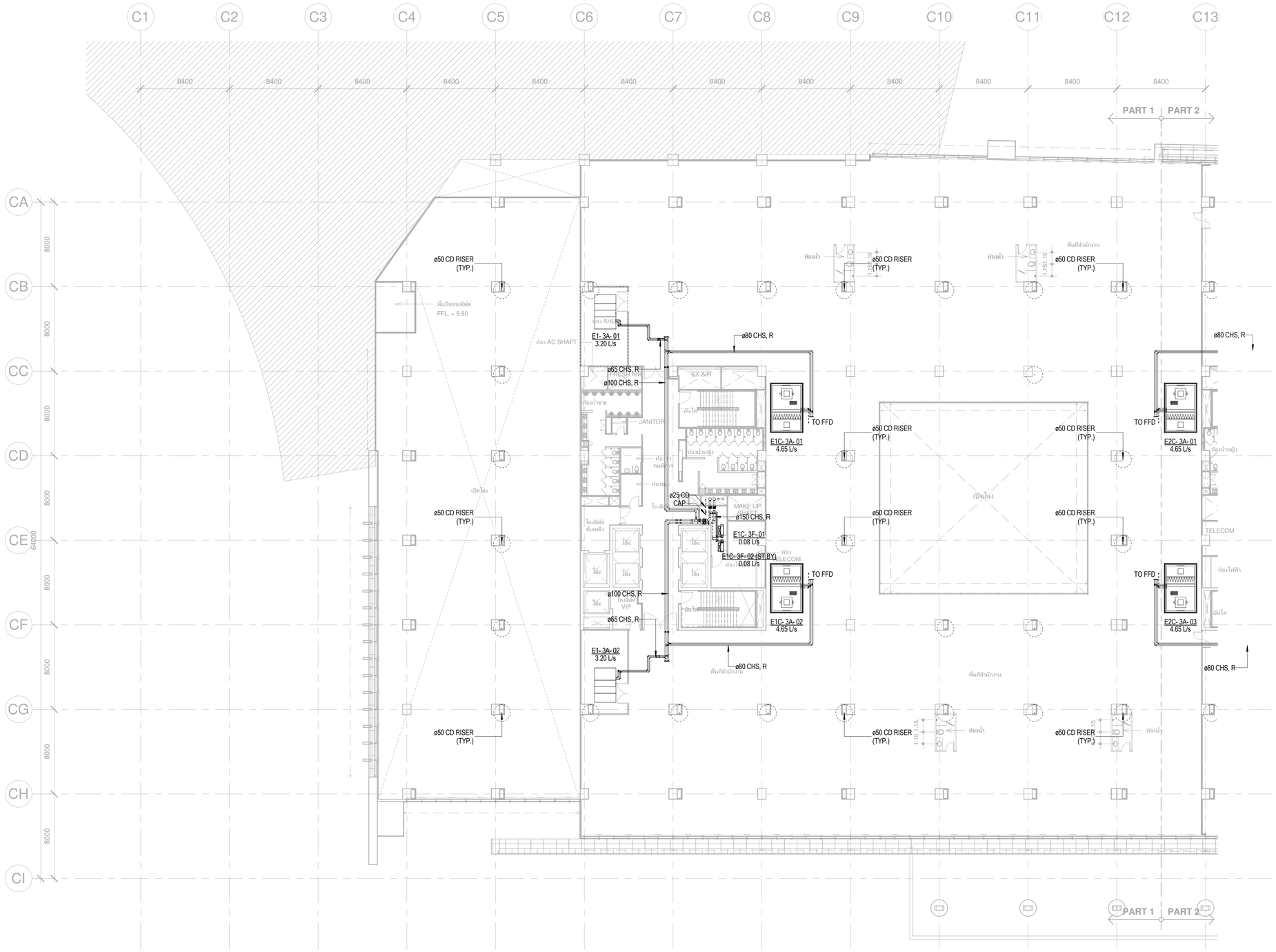

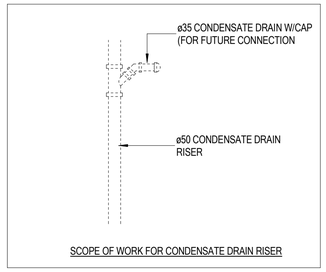

SCOPE OF WORK FOR CONDENSATE DRAIN RISER

เจ้าของโครงการ	ที่ปรึกษาบริหารโครงการ	ผู้ออกแบบ
บริษัท ธนารักษ์พัฒนาสินทรัพย์ จำกัด 120 อาคารธนพิพัฒน์ ศูนย์ราชการเฉลิมพระเกียรติ ๘๐ พรรษา ๕ ธันวาคม ๒๕๕๐ ถนนแจ้งวัฒนะ แขวงทุ่งสองห้อง เขตหลักสี่ กรุงเทพมหานคร 10210	บริษัท ทีม คอนซัลติ้งแอนจินีริ่งแอนด์แมเนจเมนท์ จำกัด (มหาชน) บริษัท เอทีที คอนซัลแตนท์ จำกัด บริษัท ทีม เอสดีว จำกัด เลขที่ 151 ถนนบวรจินดา แขวง บวรจินดา เขตป้อมปราบฯ กรุงเทพฯ 10230 TEL. 0-2509-9000 FAX.0-29509-9090	GCDT GOVERNMENT CENTER DESIGN TEAM เลขที่ 4 ซอยรัชดาภิเษก 64 ถนนรัชดาภิเษก แขวง วงศ์สว่าง เขตบางซื่อ กรุงเทพฯ 10800 TEL.. 0-2922-3435 FAX. 0-2922-3433

ผู้จัดการโครงการ		
ชีรยุทธ์ หงส์สวัสดิ์		ว-สถ 491
รองผู้จัดการโครงการ		
จัตรชัย ชีระวงษ์ไพโรจน์		ว-สถ 556
จักรพงษ์ มณิปันดี		ว-สน. 13
เลิศฤทธิ์ นิธิไชย		ว-ภส. 18
ชนินทร พุดอำพร		วย. 1935
เกชา ชีระโกเมน		วก.500.วส.56

สถาปนิก	
จัตรชัย ชีระวงษ์ไพโรจน์	ว-สถ. 556
กฤษฎา พนิตโกศล	ส-สถ. 1598
ธานินทร์ แสงสร้อย	ส-สถ. 2747
วรชาติ นิลสำราญจิต	ส-สถ. 3209
สุภัครักิจ ตัศวเมฬี	ส-สถ. 3366
ศุภฤกษ์ นรพงษ์	ภ-สถ. 15242
รักษิณา นานไพโรจน์	ภ-สถ. 19909
งานตกแต่งภายในและครุภัณฑ์	
จักรพงษ์ มณิปันดี	ว-สน. 13
ศิริกันยา ชุ่มเชยกลิ่น	
เกรียงยศ จรูญศรีสวัสดิ์	ภ-สน 1465

วิศวกรโครงสร้าง	
น.อ. ชาญชัย จันทรรัตน์	วย.1108
สุรพงศ์ ศิริวิชยกุล	วย. 1209
โชคชัย รัตนจร	สย.4522
ดร.ปิยวัชร ชัยเสรี	สย.7227
นพดล จึงวาม	สย.9021
ภูมิสถาปนิก	
เลิศฤทธิ์ นิธิไชย	ว-ภส. 18
เอกสิทธิ์ อรุณวงศ์ ณ อยุธยา	ส-ภส. 6
ภาวิณี โพธานรักษ์	ส-ภส. 85
พุฒิชัย โรจน์ทวีพิทักษ์	ภ-ภส. 8
ธนเดวร แพร์ดนดิลก	ภ-ภส. 580

วิศวกรงานระบบไฟฟ้า	
เจริญชัย เลิศมหกิจ	วฟก.1100
สุวิชญาณ์ เมธมโนรมย์	วฟก.1093
วิศวกรงานระบบสื่อสาร	
วิเศรษฐ์ อังสุรัตน์โกมล	วฟก.1129
วิศวกรงานระบบเครื่องกล	
สมจินต์ ติสวัสดิ์	วก.941
งานถนนและระบบระบายน้ำภายนอกอาคาร	
จุฬม หงษ์ประธานทร	สถ.7267
อรรถวุฒิ กองศวสนะ	ภถ.22322
งานออกแบบแสงสว่าง	
ดร. วรรณภา หิมพิวิชยะกุล	ภสถ. 2956

วิศวกรงานระบบสุขาภิบาล	
ไวทุร เมธมโนรมย์	สส.106
งานอนุรักษ์พลังงาน	
สรัญญา รัตนนัณฑิตสกุล	สก.3173
วิศวกรงานระบบความปลอดภัยและป้องกันอัคคีภัย	
อรรณพ กิงขจี	วก.900
ผู้ตรวจสอบงานโครงสร้าง	
ผู้เชี่ยวชาญงานประหยัดพลังงานและอาคารเขียว	
ผศ.ดร.ชนิการต์ ยิ้มประยูร	
อนุชิต พึ่งกล่อม	
ธานินทร์ แสงสร้อย	ส-สถ 2747

ชื่อโครงการ :

โครงการพัฒนาพื้นที่ส่วนขยาย

ศูนย์ราชการเฉลิมพระเกียรติ ๘๐ พรรษา ๕ ธันวาคม ๒๕๕๐ พื้นที่โซน C ศูนย์ราชการโซน C อาคารทิศตะวันออก (E)

REVISION			
NO.	DATE	DESCRIPTION	BY
0	22/03/64	FOR BIDDING	GCDT

ชื่อแบบ :

แบบแปลนท่อน้ำระบบปรับอากาศ สำหรับชั้นที่ 3 (Part A1)

เขียนโดย : GCDT	
ตรวจสอบโดย : GCDT	22 มีนาคม 2564
อนุมัติโดย : GCDT	มาตราส่วน : 1:200
เลขที่แบบ : GCC-D-E-AC-04-0302	

SIZE : A1 - 841 x 59.4 mm.

ALL PRINTS SPECIFICATION AND THEIR COPY RIGHT ARE THE PROPERTIES OF GOVERNMENT CENTER DESIGN TEAM AND MUST NOT BE COPIED OR REPRODUCED WITHOUT WRITTEN PERMISSION FROM GOVERNMENT CENTER DESIGN TEAM

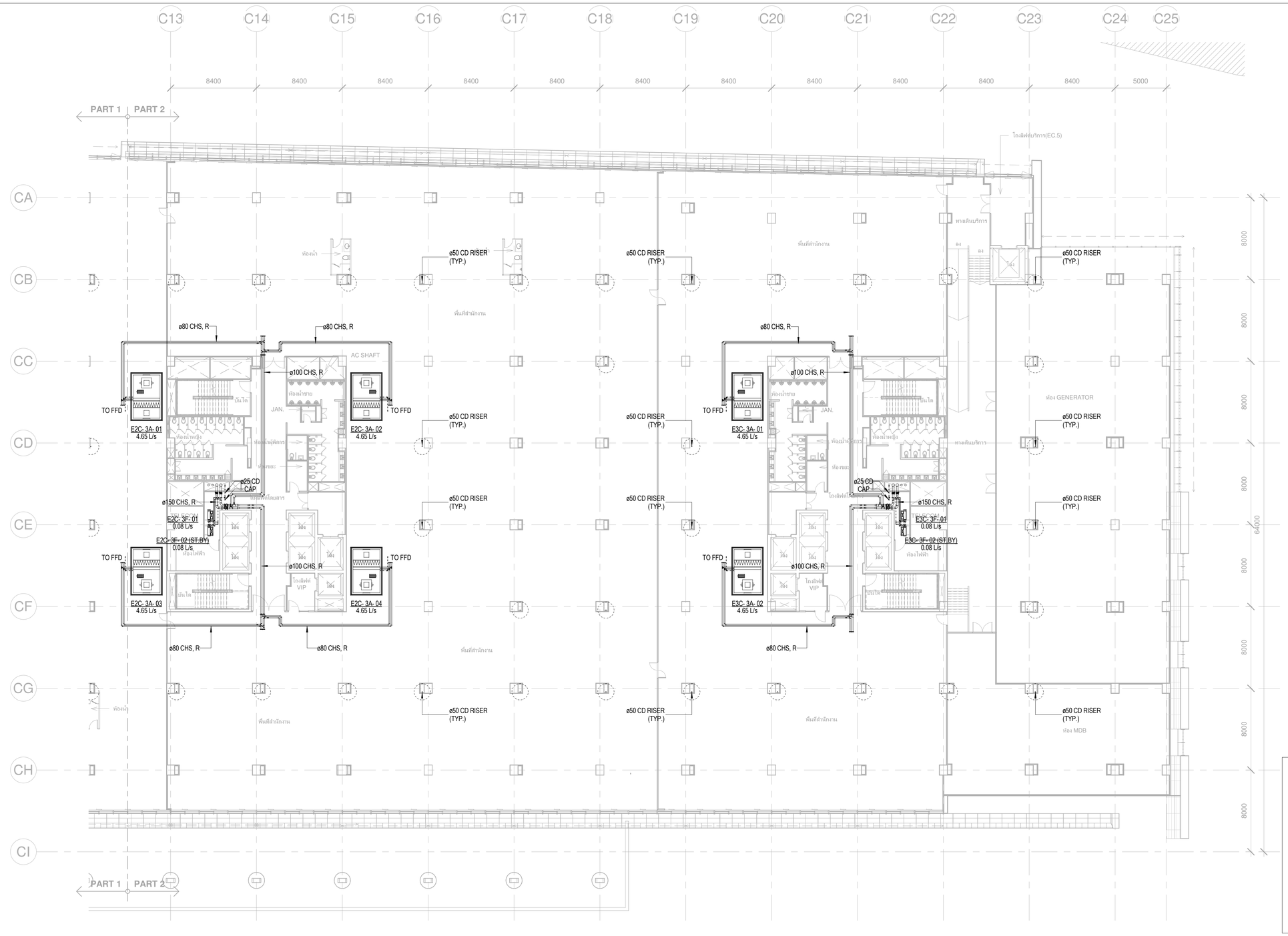

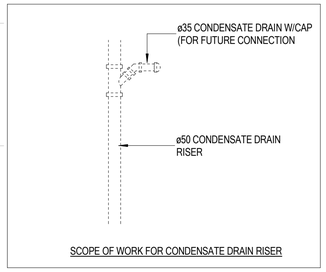

SCOPE OF WORK FOR CONDENSATE DRAIN RISER

เจ้าของโครงการ	ที่ปรึกษาบริหารโครงการ	ผู้ออกแบบ
บริษัท ธนารักษ์พัฒนาสินทรัพย์ จำกัด 120 อาคารธนพิพัฒน์ ศูนย์ราชการเฉลิมพระเกียรติ ๘๐ พรรษา ๕ ธันวาคม ๒๕๕๐ ถนนแจ้งวัฒนะ แขวงทุ่งสองห้อง เขตหลักสี่ กรุงเทพมหานคร 10210	บริษัท ทีม คอนซัลติ้งแอนจิเนียริ่งแอนด์แมนเนเมนท์ จำกัด (มหาชน) บริษัท เอทีที คอนซัลแตนท์ จำกัด บริษัท ทีม เอสดีเว จำกัด เลขที่ 151 ถนนบวลจันทร์ แขวง บวลจันทร์ เขตป้อมปราบฯ กรุงเทพฯ 10230 TEL. 0-2509-9000 FAX.0-29509-9090	GCDT GOVERNMENT CENTER DESIGN TEAM เลขที่ 4 ซอยรัชดาภิเษก 64 ถนนรัชดาภิเษก แขวง วงศ์สว่าง เขตบางซื่อ กรุงเทพฯ 10800 TEL. 0-2922-3435 FAX. 0-2922-3433

ผู้จัดการโครงการ			สถาปนิก			วิศวกรโครงสร้าง			วิศวกรงานระบบไฟฟ้า			วิศวกรงานระบบสุขาภิบาล		
ธีรยุทธ์ หงษ์สวัสดิ์		ว-สถ 491	จัตรชัย ธีระวงษ์ไพโรจน์		ว-สถ 556	น.อ. ชาญชัย จันทรรัตน์		วท.1108	เจริญชัย เลิศมหกิจ		วฟก.1100	ไวทูร เมธมโนรมย์		สส.106
			กฤษฎา พนิตโกศล		ส-สถ 1598	สุรพงศ์ ศิริวิชยกุล		วย. 1209	สุวิรญาณ์ เมธมโนรมย์		วฟก.1093	งานอนุรักษ์พลังงาน		
รองผู้จัดการโครงการ			ธานินทร์ แสงสร้อย		ส-สถ 2747	โชคชัย ชัดชาจร		สย.4522	วิศวกรงานระบบสื่อสาร			สรัญญา รัตนนิณิตสกุล		สก.3173
จัตรชัย ธีระวงษ์ไพโรจน์		ว-สถ 556	วรชาติ นิลสำราญจิต		ส-สถ 3209	ดร.ปิยวัชร ชัยเสรี		สย.7227	วิเศรษฐ์ อังสุรัตน์โกมล		วฟก.1129	วิศวกรงานระบบความปลอดภัยและป้องกันอัคคีภัย		
จักรพงษ์ มณีปันตี		ว-สน. 13	สุภัคกิจ ตัศวเมฬิ		ส-สถ 3366	นพดล จังงาม		สย.9021	วิศวกรงานระบบเครื่องกล			ธรรมพ กังขจี		วก.900
เลิศฤทธิ์ นิธิไชโย		ว-ภส. 18	ศุภฤกษ์ นรพงษ์		ภ-สถ 15242	ภูมิสถาปนิก			สมจินต์ ติสวัสดิ์		วก.941	ผู้ตรวจสอบงานโครงสร้าง		
ชนินทร พุดอำพร		วย. 1935	รักษิณา นามโพโรจน์		ภ-สถ 19909	เลิศฤทธิ์ นิธิไชโย		ว-ภส. 18	งานถนนและระบบระบายน้ำภายนอกอาคาร					
เกษา ชีระโกเมน		วก.500.วส.56	งานตกแต่งภายในและครุภัณฑ์			เอกสิทธิ์ อรุณวงศ์ ณ อยุธยา		ส-ภส. 6	จุฬม หงษ์ประธานพร		สย.7267	ผู้เชี่ยวชาญงานประหยัดพลังงานและอาคารเขียว		
			จักรพงษ์ มณีปันตี		ว-สน 13	ภาวิณี โพธานุรักษ์		ส-ภส. 85	อรรถวุฒิ กองศาสนะ		ภย.22322	ผศ.ดร.ชนิกานต์ ชิ่มประยูร		
			ศิริกันยา ชุ่มเชยกลิ่น			พุฒิชัย โรจน์ทวีทักษ์		ภ-ภส. 8	งานออกแบบแสงสว่าง			อนุชิต พึ่งกล่อม		
			เกรียงยศ จรูญศรีสวัสดิ์		ภ-สน 1465	ธเนศวร แพร์ตนติลก		ภ-ภส. 580	ดร. วรรณภา พิมพ์วิชยะกุล		ภสถ. 2956	ธานินทร์ แสงสร้อย		ส-สถ 2747

ชื่อโครงการ :	
โครงการพัฒนาพื้นที่ส่วนขยาย ศูนย์ราชการเฉลิมพระเกียรติ ๘๐ พรรษา ๕ ธันวาคม ๒๕๕๐ พื้นที่โซน C ศูนย์ราชการโซน C อาคารทิศตะวันออก (E)	
ชื่อแบบ : แบบแปลนท่อน้ำระบบปรับอากาศ สำหรับชั้นที่ 3 (Part A2)	เขียนโดย : GCDT
	ตรวจสอบโดย : GCDT — 22 มีนาคม 2564
	อนุมัติโดย : GCDT — มาตราส่วน : 1:200
	เลขที่แบบ : GCC-D-E-AC-04-0303

REVISION			
NO.	DATE	DESCRIPTION	BY
0	22/03/64	FOR BIDDING	GCDT

SIZE: A1 = 841 x 59.4 mm.

ALL PRINTS SPECIFICATION AND THEIR COPY RIGHT ARE THE PROPERTIES OF GOVERNMENT CENTER DESIGN TEAM AND MUST NOT BE COPIED OR REPRODUCED WITHOUT WRITTEN PERMISSION FROM GOVERNMENT CENTER DESIGN TEAM

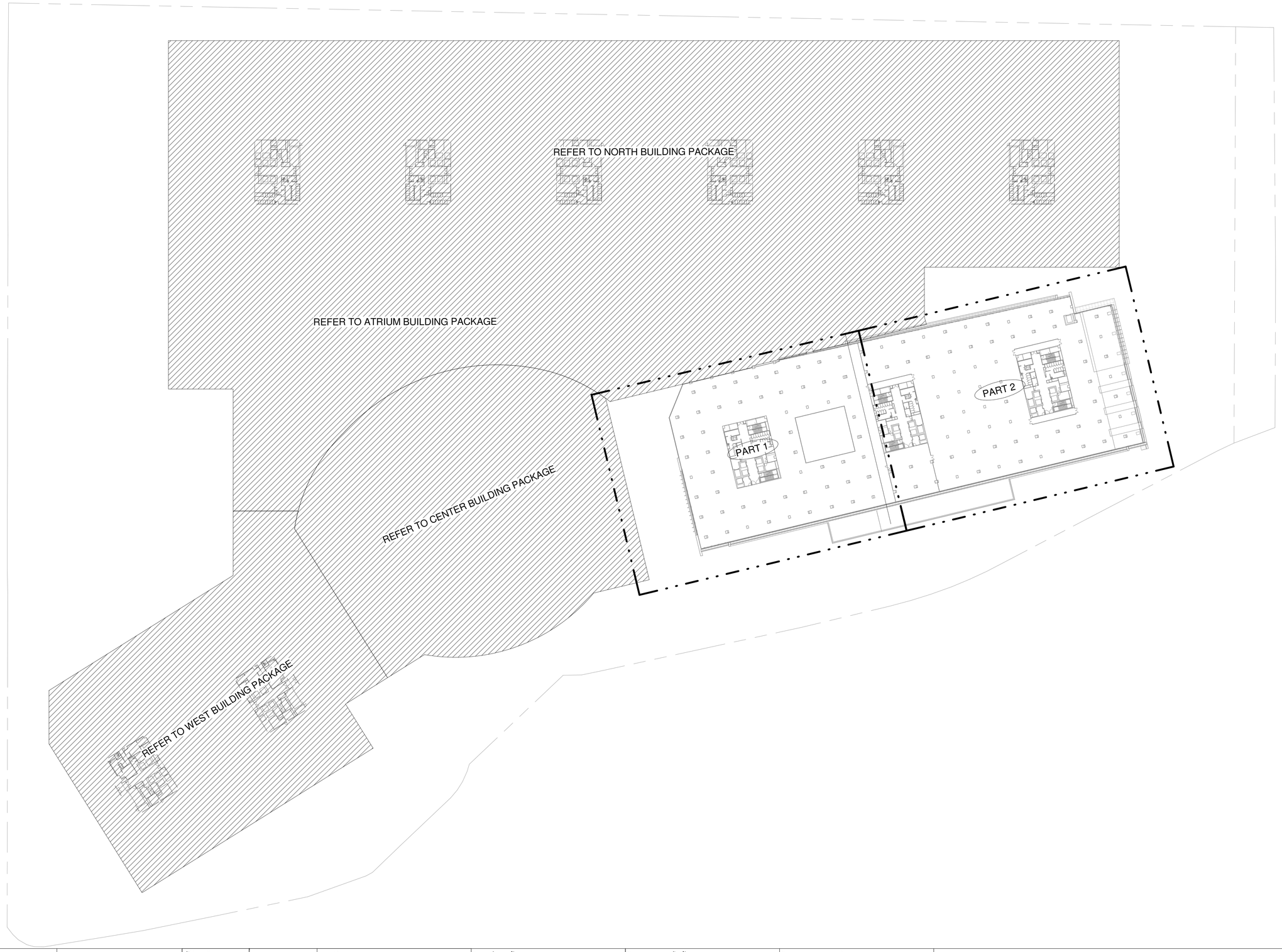

เจ้าของโครงการ

บริษัท ธนารักษ์พัฒนาสินทรัพย์ จำกัด 120 อาคารธนพิพัฒน์
ศูนย์ราชการเฉลิมพระเกียรติ ๘๐ พรรษา ๕ ธันวาคม ๒๕๕๐
ถนนแจ้งวัฒนะ แขวงทุ่งสองห้อง เขตหลักสี่ กรุงเทพมหานคร 10210

ที่ปรึกษาบริหารโครงการ

TEAM GROUP

บริษัท ทีม คอนซัลติ้งแอนจิเนียริ่งแอนด์แมนาจเมนท์ จำกัด (มหาชน)
บริษัท เอทีที คอนซัลแตนท์ จำกัด
บริษัท ทีม เอสดีว จำกัด

เลขที่ 151 ถนนนวลจันทร์
แขวง นวลจันทร์ เขตบึงกุ่ม กรุงเทพฯ 10230
TEL. 0-2509-9000 FAX.0-29509-9090

ผู้ออกแบบ

GCDT
GOVERNMENT CENTER DESIGN TEAM

เลขที่ 4 ซอยรัชดาภิเษก 64 ถนนรัชดาภิเษก
แขวง วงศ์สว่าง เขตบางซื่อ กรุงเทพฯ 10800
TEL. 0-2922-3435 FAX. 0-2922-3433

ผู้จัดการโครงการ		
ธีรยุทธ์ หงษ์สวัสดิ์		ว-สถ 491
รองผู้จัดการโครงการ		
จัตรชัย ธีระวงษ์ไพโรจน์		ว-สถ 556
จักรพงษ์ มณีปันดี		ว-สน. 13
เลิศฤทธิ์ นิธิไชโย		ว-ภส. 18
ชนินทร พุดอำพร		วย. 1935
เกษา ชีระโกเมน		วก.500.วส.56

สถาปนิก		
จัตรชัย ธีระวงษ์ไพโรจน์		ว-สถ 556
กฤษฎา พนิตโกศล		ส-สถ 1598
ธานินทร์ แสงสร้อย		ส-สถ 2747
วรชาติ นิลสำราญจิต		ส-สถ 3209
สุภัครักิจ ตัศวเมฬิ		ส-สถ 3366
ศุภกฤกษ์ นรพงษ์		ภ-สถ 15242
รักษิณา นามไพโรจน์		ภ-สถ 19909
งานตกแต่งภายในและครุภัณฑ์		
จักรพงษ์ มณีปันดี		ว-สน 13
ศิริกันยา ชุ่มเชยกลิ่น		
เกรียงยศ จรูญศรีสวัสดิ์		ภ-สน 1465

วิศวกรโครงสร้าง		
น.อ. ชาญชัย จันทรรัตน์		วย.1108
สุรพงศ์ ศิริวิชยกุล		วย. 1209
โชคชัย จัตชจร		สย.4522
ดร.ปิยวัชร ชัยเสรี		สย.7227
นพดล จิ้งงาม		สย.9021
ภูมิสถาปนิก		
เลิศฤทธิ์ นิธิไชโย		ว-ภส. 18
เอกสิทธิ์ อรุณวงศ์ ณ อยุธยา		ส-ภส. 6
ภาวิณี โพธานุรักษ์		ส-ภส. 85
พุฒิชัย โรจน์ทวีทักษ์		ภ-ภส. 8
ธเนศวร แพร์ตนติลก		ภ-ภส. 580

วิศวกรงานระบบไฟฟ้า		
เจริญชัย เลิศมหกิจ		วฟก.1100
สุวิรญาณ์ เมธมโนรมย์		วฟก.1093
วิศวกรงานระบบสื่อสาร		
วิเศรษฐ์ อังสุรัตนโกมล		วฟก.1129
วิศวกรงานระบบเครื่องกล		
สมจินต์ ติสวัสดิ์		วก.941
งานถนนและระบบระบายน้ำภายนอกอาคาร		
จุตม หงษ์ประธานพร		สย.7267
อรรถวุฒิ กองศาสนะ		ภย.22322
งานออกแบบแสงสว่าง		
ดร. วรรณภา พิมพ์วิชยะกุล		ภสถ. 2956

วิศวกรงานระบบสุขาภิบาล		
ไวทูร เมธมโนรมย์		สส.106
งานอนุรักษ์พลังงาน		
สรัญญา รัตนนัณฑิตสกุล		สก.3173
วิศวกรงานระบบความปลอดภัยและป้องกันอัคคีภัย		
ธรรณพ กังขจี		วก.900
ผู้ตรวจสอบงานโครงสร้าง		
ผู้เชี่ยวชาญงานประหยัดพลังงานและอาคารเขียว		
ผศ.ดร.ชนิกานต์ ชิ้มประยูร		
อนุชิต พึ่งกล่อม		
ธานินทร์ แสงสร้อย		ส-สถ 2747

ชื่อโครงการ :

โครงการพัฒนาพื้นที่ส่วนขยาย

ศูนย์ราชการเฉลิมพระเกียรติ ๘๐ พรรษา ๕ ธันวาคม ๒๕๕๐ พื้นที่โซน C ศูนย์ราชการโซน C อาคารทิศตะวันออก (E)

REVISION			
NO.	DATE	DESCRIPTION	BY
0	22/03/64	FOR BIDDING	GCDT

ชื่อแบบ :

แบบแปลน สำหรับขั้นที่ 4

เขียนโดย : GCDT	
ตรวจสอบโดย : GCDT	22 มีนาคม 2564
อนุมัติโดย : GCDT	มาตราส่วน : 1:750
เลขที่แบบ : GCC-D-E-AC-04-0401	

SIZE: A1 = 841 x 59.4 mm.

ALL PRINTS SPECIFICATION AND THEIR COPY RIGHT ARE THE PROPERTIES OF GOVERNMENT CENTER DESIGN TEAM AND MUST NOT BE COPIED OR REPRODUCED WITHOUT WRITTEN PERMISSION FROM GOVERNMENT CENTER DESIGN TEAM

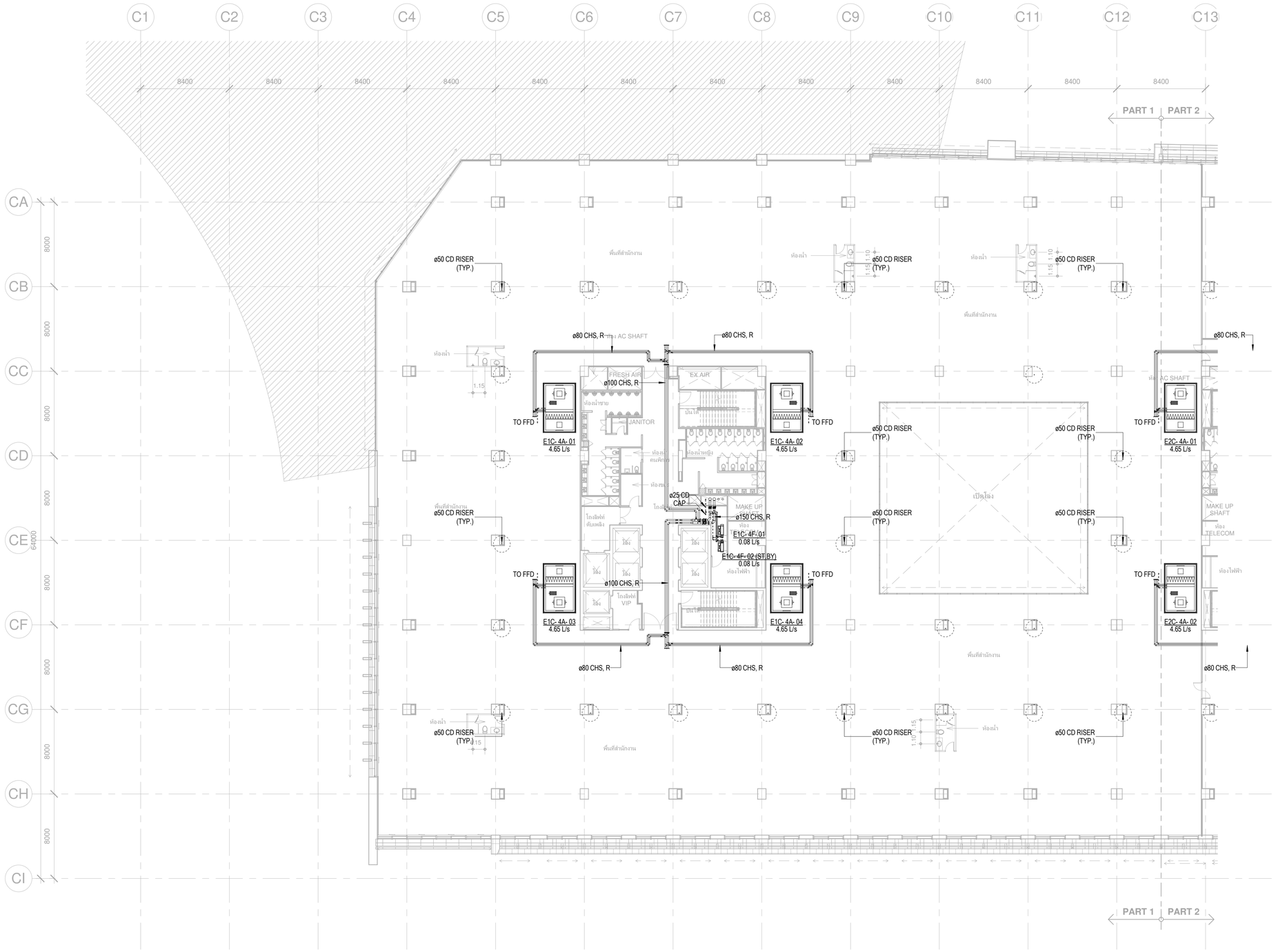

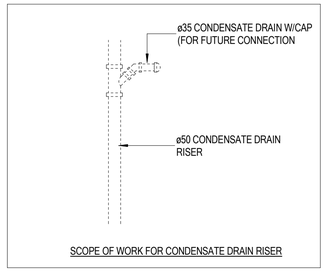

SCOPE OF WORK FOR CONDENSATE DRAIN RISER

เจ้าของโครงการ	ที่ปรึกษาบริหารโครงการ	ผู้ออกแบบ
บริษัท ธนารักษ์พัฒนาสินทรัพย์ จำกัด 120 อาคารธนพิพัฒน์ ศูนย์ราชการเฉลิมพระเกียรติ ๘๐ พรรษา ๕ ธันวาคม ๒๕๕๐ ถนนแจ้งวัฒนะ แขวงทุ่งสองห้อง เขตหลักสี่ กรุงเทพมหานคร 10210	บริษัท ทีม คอนซัลติ้งแอนจินีริ่งแอนด์แมเนจเมนท์ จำกัด (มหาชน) บริษัท เอทีที คอนซัลแตนท์ จำกัด บริษัท ทีม เอสดีว จำกัด เลขที่ 151 ถนนบวรนิเวศ แขวง บวรนิเวศ เขตป้อมปราบฯ กรุงเทพฯ 10230 TEL. 0-2509-9000 FAX.0-29509-9090	GCDT GOVERNMENT CENTER DESIGN TEAM เลขที่ 4 ซอยรัชดาภิเษก 64 ถนนรัชดาภิเษก แขวง วงศ์สว่าง เขตบางซื่อ กรุงเทพฯ 10800 TEL.. 0-2922-3435 FAX. 0-2922-3433

ผู้จัดการโครงการ			สถาปนิก			วิศวกรโครงสร้าง			วิศวกรงานระบบไฟฟ้า			วิศวกรงานระบบสุขาภิบาล		
ธีรยุทธ์ หงส์สวัสดิ์		ว-สถ 491	จัตรชัย ธีระวงษ์ไพโรจน์		ว-สถ 556	น.อ. ชาญชัย จันทรรัตน์		วส.1108	เจริญชัย เลิศมหกิจ		วฟก.1100	ไวทูร เมธมโนรมย์		สส.106
			กฤษฎา หนิตโกศล		ส-สถ 1598	สุรพงศ์ ศิริวิชยกุล		วย. 1209	สุวิชญาณ์ เมธมโนรมย์		วฟก.1093	งานอนุรักษ์พลังงาน		
รองผู้จัดการโครงการ			ธานินทร์ แสงสร้อย		ส-สถ 2747	โชคชัย รัตนจร		สย.4522	วิศวกรงานระบบสื่อสาร			สรัญญา รัตนนัณฑิตสกุล		สก.3173
จัตรชัย ธีระวงษ์ไพโรจน์		ว-สถ 556	วรชาติ นิลสำราญจิต		ส-สถ 3209	ดร.ปิยวัชร ชัยเสรี		สย.7227	วิเศรษฐ์ อังสุรัตน์โกมล		วฟก.1129	วิศวกรงานระบบความปลอดภัยและป้องกันอัคคีภัย		
จักรพงษ์ มณิปันดี		ว-สน. 13	สุภัครักิจ ตัศวเมฬี		ส-สถ 3366	นพดล จิ่งวาม		สย.9021	วิศวกรงานระบบเครื่องกล			อรรณพ กิงขจี		วก.900
เลิศฤทธิ์ นิธิไชย		ว-ภส. 18	สุภกฤษ์ นรพงษ์		ภ-สถ 15242	ภูมิสถาปนิก			สมจินต์ ติสวัสดิ์		วก.941	ผู้ตรวจสอบงานโครงสร้าง		
ชนินทร พุดอำพร		วย. 1935	รักษิณา นานไพโรจน์		ภ-สถ 19909	เลิศฤทธิ์ นิธิไชย		ว-ภส. 18	งานถนนและระบบระบายน้ำภายนอกอาคาร					
เกชา ธีระโกเมน		วก.500,วส.56	งานตกแต่งภายในและครุภัณฑ์			เอกสิทธิ์ อรุณวงศ์ ณ อยุธยา		ส-ภส. 6	จุดม หงษ์ประธานพร		สก.7267	ผู้เชี่ยวชาญงานประหยัดพลังงานและอาคารเขียว		
			จักรพงษ์ มณิปันดี		ว-สน 13	ภาวิณี โพธานุรักษ์		ส-ภส. 85	อรรถวุฒิ กองศวสนะ		ภย.22322	ผศ.ดร.ชนิกานต์ ยิ่มประยูร		
			ศิริกันธา ชุ่มเชยกลิ่น			พุฒิชัย โรจน์ทวีพิทักษ์		ภ-ภส. 8	งานออกแบบแสงสว่าง			อนุชิต พึ่งกล่อม		
			เกรียงยศ จรูญศรีสวัสดิ์		ภ-สน 1465	ธนเศวร แพร์ตนติลก		ภ-ภส. 580	ดร. วรรณภา หิมพิวิชยะกุล		ภสถ. 2956	ธานินทร์ แสงสร้อย		ส-สถ 2747

ชื่อโครงการ :	โครงการพัฒนาพื้นที่ส่วนขยาย ศูนย์ราชการเฉลิมพระเกียรติ ๘๐ พรรษา ๕ ธันวาคม ๒๕๕๐ พื้นที่โซน C ศูนย์ราชการโซน C อาคารทิศตะวันออก (E)	
ชื่อแบบ :	แบบแปลนท่อน้ำระบบปรับอากาศ สำหรับชั้นที่ 4 (Part A1)	
เขียนโดย : GCDT		
ตรวจสอบโดย : GCDT	22 มีนาคม 2564	
อนุมัติโดย : GCDT	มาตราส่วน : 1:200	
เลขที่แบบ :	GCC-D-E-AC-04-0402	

REVISION			
NO.	DATE	DESCRIPTION	BY
0	22/03/64	FOR BIDDING	GCDT

SIZE : A1 - 84.1 x 59.4 mm.

ALL PRINTS SPECIFICATION AND THEIR COPY RIGHT ARE THE PROPERTIES OF GOVERNMENT CENTER DESIGN TEAM AND MUST NOT BE COPIED OR REPRODUCED WITHOUT WRITTEN PERMISSION FROM GOVERNMENT CENTER DESIGN TEAM

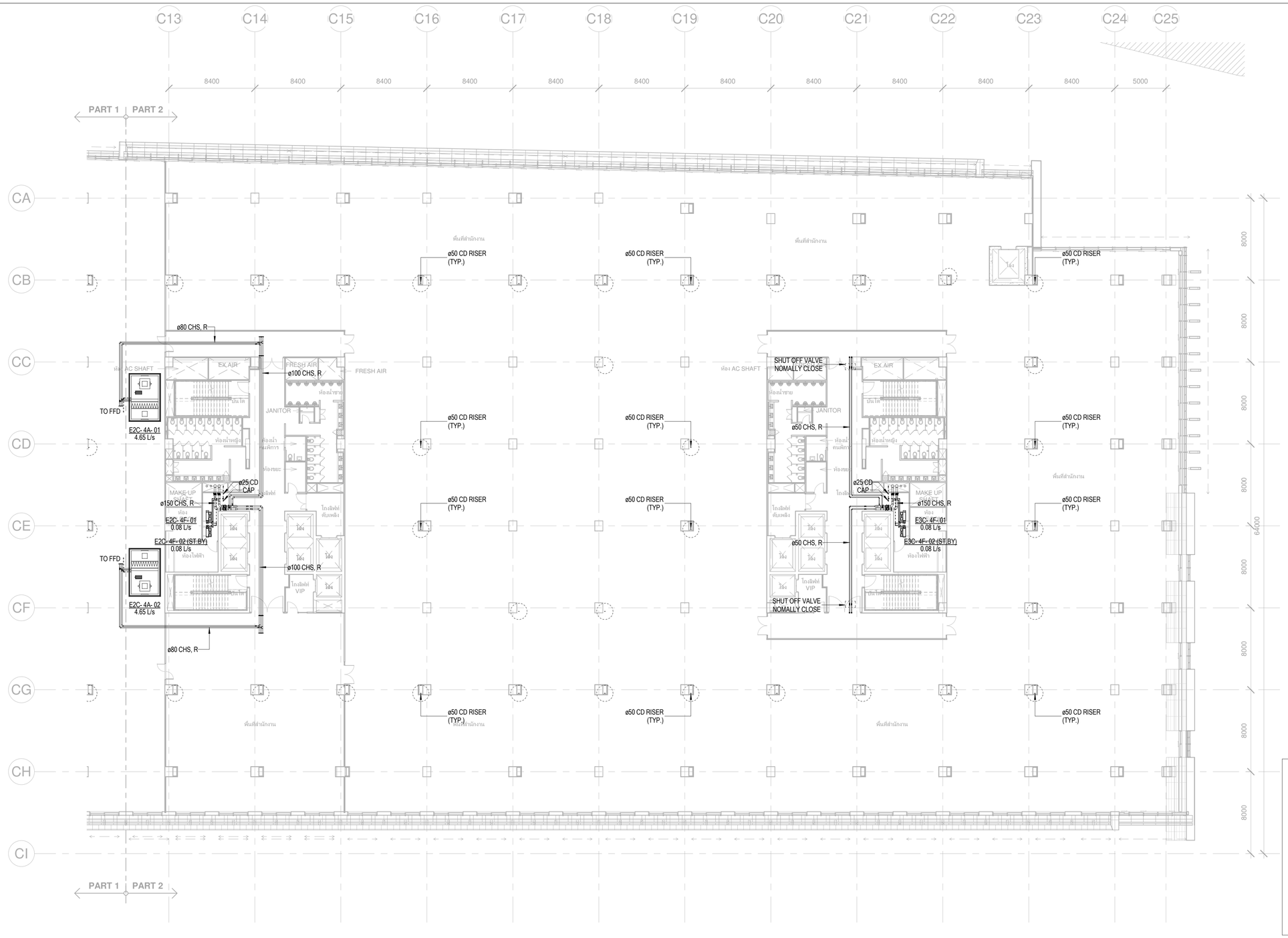

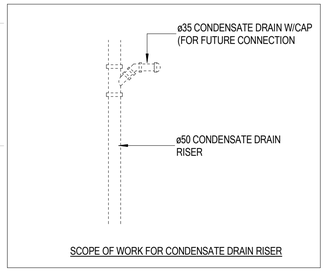

SCOPE OF WORK FOR CONDENSATE DRAIN RISER

เจ้าของโครงการ

บริษัท ธนารักษ์พัฒนาสินทรัพย์ จำกัด 120 อาคารธนพิพัฒน์
ศูนย์ราชการเฉลิมพระเกียรติ ๘๐ พรรษา ๕ ธันวาคม ๒๕๕๐
ถนนแจ้งวัฒนะ แขวงทุ่งสองห้อง เขตหลักสี่ กรุงเทพมหานคร 10210

ที่ปรึกษาบริหารโครงการ

TEAM GROUP

บริษัท ทีม คอนซัลติ้งแอนจิเนียริ่งแอนด์แมนจเมนท์ จำกัด (มหาชน)
บริษัท เอทีที คอนซัลแตนต์ จำกัด
บริษัท ทีม เอสดีวี จำกัด

เลขที่ 151 ถนนบวลจันทร์
แขวง บวลจันทร์ เขตปิ่นยุ่ม กรุงเทพฯ 10230
TEL. 0-2509-9000 FAX.0-29509-9090

ผู้ออกแบบ

GCDT
GOVERNMENT CENTER DESIGN TEAM

เลขที่ 4 ซอยรัชดาภิเษก 64 ถนนรัชดาภิเษก
แขวง วงศ์สว่าง เขตบางซื่อ กรุงเทพฯ 10800
TEL. 0-2922-3435 FAX. 0-2922-3433

ผู้จัดการโครงการ		
ธีรยุทธ์ หงษ์สวัสดิ์		ว-สถ 491
รองผู้จัดการโครงการ		
จัตรชัย ธีระวงษ์ไพโรจน์		ว-สถ 556
จักรพงษ์ มณีปันตี		ว-สน. 13
เลิศฤทธิ์ นิธิไชโย		ว-ภส. 18
ชนินทร พุดอำพร		วย. 1935
เกษา ชีระโกเมน		วก.500.วส.56

สถาปนิก		
จัตรชัย ธีระวงษ์ไพโรจน์		ว-สถ 556
กฤษฎา พนิตโกศล		ส-สถ 1598
ธานินทร์ แสงสร้อย		ส-สถ 2747
วรชาติ นิลสำราญจิต		ส-สถ 3209
สุภัคกิจ ตัศวเมธี		ส-สถ 3366
ศุภฤกษ์ นรพงษ์		ภ-สถ 15242
รักษิณา นามไพโรจน์		ภ-สถ 19909
งานตกแต่งภายในและครุภัณฑ์		
จักรพงษ์ มณีปันตี		ว-สน 13
ศิริกันยา ชุ่มเชยกลิ่น		
เกรียงยศ จรูญศรีสวัสดิ์		ภ-สน 1465

วิศวกรโครงสร้าง		
น.อ. ชาญชัย จันทรรัตน์		วย.1108
สุรพงศ์ ศิริวิชยกุล		วย. 1209
โชคชัย ชัดชจร		สย.4522
ดร.ปิยวัชร ชัยเสรี		สย.7227
นพดล จิ่งงาม		สย.9021
ภูมิสถาปนิก		
เลิศฤทธิ์ นิธิไชโย		ว-ภส. 18
เอกสิทธิ์ อรุณวงศ์ ณ อยุธยา		ส-ภส. 6
ภาวิณี โพธานุรักษ์		ส-ภส. 85
พุฒิชัย โรจน์ทวีทักษ์		ภ-ภส. 8
ธเนศวร แพร์ตนติลก		ภ-ภส. 580

วิศวกรงานระบบไฟฟ้า		
เจริญชัย เลิศมหกิจ		วฟก.1100
สุวิรญาณ์ เมธมโนรมย์		วฟก.1093
วิศวกรงานระบบสื่อสาร		
วิเศรษฐ์ อังสุรัตนโกมล		วฟก.1129
สมจินต์ ติสวัสดิ์		วก.941
วิศวกรงานระบบเครื่องกล		
งานถนนและระบบระบายน้ำภายนอกอาคาร		
จุตม หงษ์ประธานพร		สย.7267
อรรถวุฒิ กองศาสนะ		ภย.22322
งานออกแบบแสงสว่าง		
ดร. วรรณภา พิมพ์วิชิยะกุล		ภสถ. 2956

วิศวกรงานระบบสุขาภิบาล		
ไวทูร เมธมโนรมย์		สส.106
งานอนุรักษ์พลังงาน		
สรัญญา รัตนนัณทิตสกุล		สก.3173
วิศวกรงานระบบความปลอดภัยและป้องกันอัคคีภัย		
ธรรมพ กังขจี		วก.900
ผู้ตรวจสอบงานโครงสร้าง		
ผู้เชี่ยวชาญงานประหยัดพลังงานและอาคารเขียว		
ผศ.ดร.ชนิกานต์ ชิ้มประยูร		
อนุชิต พึ่งกล่อม		
ธานินทร์ แสงสร้อย		ส-สถ 2747

ชื่อโครงการ :

โครงการพัฒนาพื้นที่ส่วนขยาย

ศูนย์ราชการเฉลิมพระเกียรติ ๘๐ พรรษา ๕ ธันวาคม ๒๕๕๐ พื้นที่โซน C ศูนย์ราชการโซน C อาคารทิศตะวันออก (E)

REVISION			
NO.	DATE	DESCRIPTION	BY
0	22/03/64	FOR BIDDING	GCDT

ชื่อแบบ :

แบบแปลนท่อน้ำระบบปรับอากาศ สำหรับชั้นที่ 4 (Part A2)

เขียนโดย : GCDT	
ตรวจสอบโดย : GCDT	22 มีนาคม 2564
อนุมัติโดย : GCDT	มาตราส่วน : 1:200

เลขที่แบบ :

GCC-D-E-AC-04-0403

SIZE: A1 = 841 x 59.4 mm.

ALL PRINTS SPECIFICATION AND THEIR COPY RIGHT ARE THE PROPERTIES OF GOVERNMENT CENTER DESIGN TEAM AND MUST NOT BE COPIED OR REPRODUCED WITHOUT WRITTEN PERMISSION FROM GOVERNMENT CENTER DESIGN TEAM

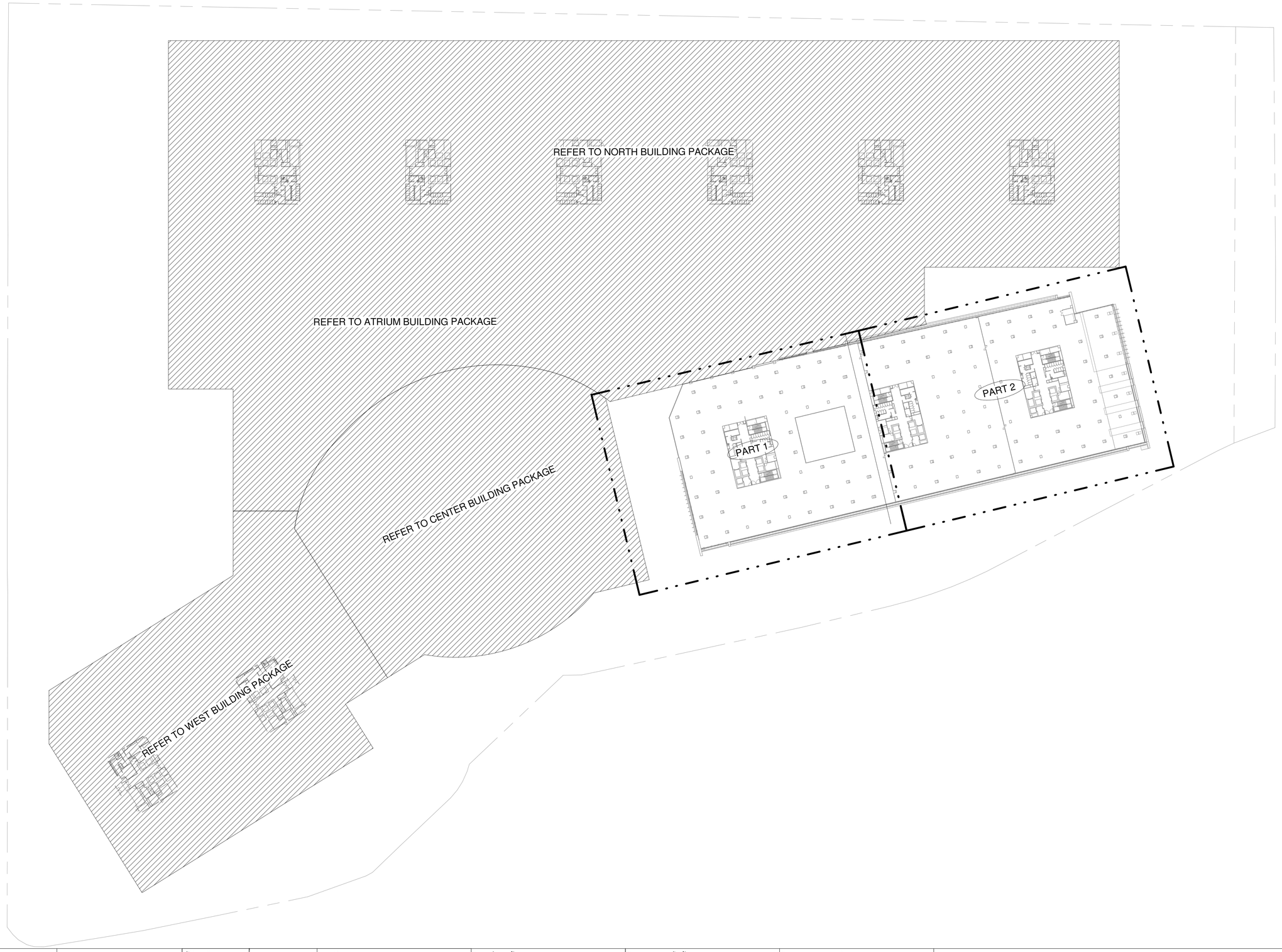

เจ้าของโครงการ

บริษัท ธนารักษ์พัฒนาสินทรัพย์ จำกัด 120 อาคารธนพิพัฒน์
ศูนย์ราชการเฉลิมพระเกียรติ ๘๐ พรรษา ๕ ธันวาคม ๒๕๕๐
ถนนแจ้งวัฒนะ แขวงทุ่งสองห้อง เขตหลักสี่ กรุงเทพมหานคร 10210

ที่ปรึกษาบริหารโครงการ

TEAM GROUP

บริษัท ทีม คอนซัลติ้งแอนจิเนียริ่งแอนด์แมนาจเมนท์ จำกัด (มหาชน)
บริษัท เอทีที คอนซัลแตนท์ จำกัด
บริษัท ทีม เอสดีว จำกัด

เลขที่ 151 ถนนบวลจันทร์
แขวง บวลจันทร์ เขตปิ่นยุ่ม กรุงเทพฯ 10230
TEL. 0-2509-9000 FAX.0-29509-9090

ผู้ออกแบบ

GCDT
GOVERNMENT CENTER DESIGN TEAM

เลขที่ 4 ซอยรัชดาภิเษก 64 ถนนรัชดาภิเษก
แขวง วงศ์สว่าง เขตบางซื่อ กรุงเทพฯ 10800
TEL. 0-2922-3435 FAX. 0-2922-3433

ผู้จัดการโครงการ		
ธีรยุทธ์ หงษ์สวัสดิ์		ว-สถ 491
รองผู้จัดการโครงการ		
จัตรชัย ธีระวงษ์ไพโรจน์		ว-สถ 556
จักรพงษ์ มณีปันดี		ว-สน. 13
เลิศฤทธิ์ นิธิไชโย		ว-ภส. 18
ชนินทร พุดอำพร		วย. 1935
เกษา ชีระโกเมน		วก.500.วส.56

สถาปนิก		
จัตรชัย ธีระวงษ์ไพโรจน์		ว-สถ 556
กฤษฎา พนิตโกศล		ส-สถ 1598
ธานินทร์ แสงสร้อย		ส-สถ 2747
วรชาติ นิลสำราญจิต		ส-สถ 3209
สุภัครักิจ จัตวามพี		ส-สถ 3366
ศุภกฤกษ์ นรพงษ์		ภ-สถ 15242
รักษิณา นามไพโรจน์		ภ-สถ 19909
งานตกแต่งภายในและครุภัณฑ์		
จักรพงษ์ มณีปันดี		ว-สน 13
ศิริกันยา ชุ่มเชยกลิ่น		
เกรียงยศ จรูญศรีสวัสดิ์		ภ-สน 1465

วิศวกรโครงสร้าง		
น.อ. ชาญชัย จันทรรัตน์		วย.1108
สุรพงศ์ ศิริวิชยกุล		วย. 1209
โชคชัย จัตชจร		สย.4522
ดร.ปิยวัชร ชัยเสรี		สย.7227
นพดล จิ้งาม		สย.9021
ภูมิสถาปนิก		
เลิศฤทธิ์ นิธิไชโย		ว-ภส. 18
เอกสิทธิ์ อรุณวงศ์ ณ อยุธยา		ส-ภส. 6
ภาวิณี โพธานุรักษ์		ส-ภส. 85
พุฒิชัย โรจน์ทวีทักษ์		ภ-ภส. 8
ธเนศวร แพร์ตนติลก		ภ-ภส. 580

วิศวกรงานระบบไฟฟ้า		
เจริญชัย เลิศมหกิจ		วฟก.1100
สุวิรญาณ์ เมธมโนรมย์		วฟก.1093
วิศวกรงานระบบสื่อสาร		
วิเศรษฐ์ อังสุรัตนโกมล		วฟก.1129
วิศวกรงานระบบเครื่องกล		
สมจินต์ ติสวัสดิ์		วก.941
งานถนนและระบบระบายน้ำภายนอกอาคาร		
จุตม หงษ์ประธานพร		สย.7267
อรรถวุฒิ กองศาสนะ		ภย.22322
งานออกแบบแสงสว่าง		
ดร. วรรณภา พิมพ์วิชยกุล		ภสถ. 2956

วิศวกรงานระบบสุขาภิบาล		
ไวทูร เมธมโนรมย์		สส.106
งานอนุรักษ์พลังงาน		
สรัญญา รัตนนัณฑิตสกุล		สก.3173
วิศวกรงานระบบความปลอดภัยและป้องกันอัคคีภัย		
อรรณพ กังขจี		วก.900
ผู้ตรวจสอบงานโครงสร้าง		
ผู้เชี่ยวชาญงานประหยัดพลังงานและอาคารเขียว		
ผศ.ดร ชนิกานต์ ชิ้มประยูร		
อนุชิต พึ่งกล่อม		
ธานินทร์ แสงสร้อย		ส-สถ 2747

ชื่อโครงการ :

โครงการพัฒนาพื้นที่ส่วนขยาย

ศูนย์ราชการเฉลิมพระเกียรติ ๘๐ พรรษา ๕ ธันวาคม ๒๕๕๐ พื้นที่โซน C ศูนย์ราชการโซน C อาคารทิศตะวันออก (E)

REVISION			
NO.	DATE	DESCRIPTION	BY
0	22/03/64	FOR BIDDING	GCDT

ชื่อแบบ :

แบบแปลน สำหรับขั้นที่ 5

เขียนโดย : GCDT	
ตรวจสอบโดย : GCDT	22 มีนาคม 2564
อนุมัติโดย : GCDT	มาตราส่วน : 1:750
เลขที่แบบ : GCC-D-E-AC-04-0501	

SIZE: A1 - 841 x 59.4 mm.

ALL PRINTS SPECIFICATION AND THEIR COPY RIGHT ARE THE PROPERTIES OF GOVERNMENT CENTER DESIGN TEAM AND MUST NOT BE COPIED OR REPRODUCED WITHOUT WRITTEN PERMISSION FROM GOVERNMENT CENTER DESIGN TEAM

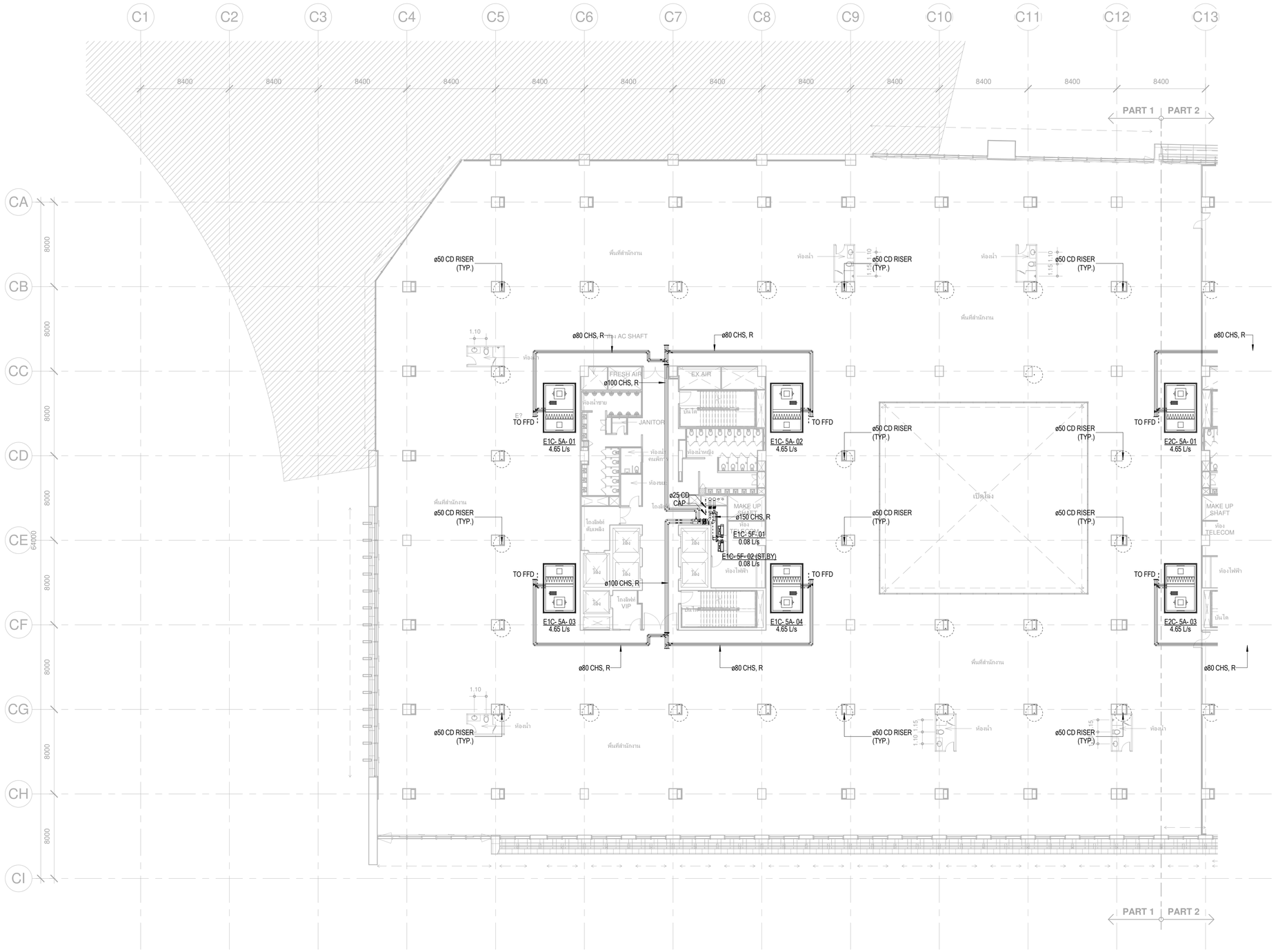

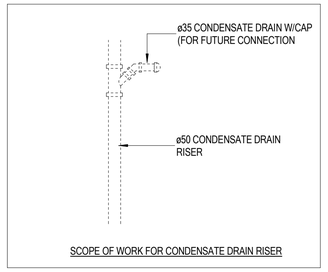

SCOPE OF WORK FOR CONDENSATE DRAIN RISER

เจ้าของโครงการ	ที่ปรึกษาบริหารโครงการ	ผู้ออกแบบ
บริษัท ธนารักษ์พัฒนาสินทรัพย์ จำกัด 120 อาคารธนพิพัฒน์ ศูนย์ราชการเฉลิมพระเกียรติ ๘๐ พรรษา ๕ ธันวาคม ๒๕๕๐ ถนนแจ้งวัฒนะ แขวงทุ่งสองห้อง เขตหลักสี่ กรุงเทพมหานคร 10210	บริษัท ทีม คอนซัลติ้งแอนจินีริ่งแอนด์แมเนจเมนท์ จำกัด (มหาชน) บริษัท เอทีที คอนซัลแตนท์ จำกัด บริษัท ทีม เอสดีว จำกัด เลขที่ 151 ถนนบวรจินดา แขวง บวรจินดา เขตบึงกุ่ม กรุงเทพฯ 10230 TEL. 0-2509-9000 FAX.0-29509-9090	GCDT GOVERNMENT CENTER DESIGN TEAM เลขที่ 4 ซอยรัชดาภิเษก 64 ถนนรัชดาภิเษก แขวง วงศ์สว่าง เขตบางซื่อ กรุงเทพฯ 10800 TEL.. 0-2922-3435 FAX. 0-2922-3433

ผู้จัดการโครงการ			สถาปนิก			วิศวกรโครงสร้าง			วิศวกรงานระบบไฟฟ้า			วิศวกรงานระบบสุขาภิบาล		
ธีรยุทธ์ หงส์สวัสดิ์		ว-สถ 491	จัตรชัย ธีระวงษ์ไพโรจน์		ว-สถ 556	น.อ. ชาญชัย จันทรรัตน์		วย. 1108	เจริญชัย เลิศมหกิจ		วฟก.1100	ไวทูร เมธาปิโนรมย์		สส.106
			กฤษฎา พนิตโกศล		ส-สถ 1598	สุรพงศ์ ศิริวิชยกุล		วย. 1209	สุวิชญาณ์ เมธาปิโนรมย์		วฟก.1093	งานอนุรักษ์พลังงาน		
รองผู้จัดการโครงการ			ธานินทร์ แสงสร้อย		ส-สถ 2747	โชคชัย รัตนจร		สย.4522	วิศวกรงานระบบสื่อสาร			สรัญญา รัตนนัณฑิตสกุล		สก.3173
จัตรพงษ์ มณิปันดี		ว-สน. 556	วรชาติ นิลสำราญจิต		ส-สถ 3209	ดร.ปิยวัชร ชัยเสวี		สย.7227	วิเศรษฐ์ อังสุรัตน์โกมล		วฟก.1129	วิศวกรงานระบบความปลอดภัยและป้องกันอัคคีภัย		
จักรพงษ์ มณิปันดี		ว-สน. 13	สุภัครักิจ ตัศวเมฬี		ส-สถ 3366	นพดล จึงวาม		สย.9021	วิศวกรงานระบบเครื่องกล			อรรณพ กิงขจี		วก.900
เลิศฤทธิ์ นิธิไชย		ว-ภส. 18	สุภกฤษ์ นรพงษ์		ภ-สถ 15242	ภูมิสถาปนิก			สมจินต์ ติสวัสดิ์		วก.941	ผู้ตรวจสอบงานโครงสร้าง		
ชนินทร พุดอำพร		วย. 1935	รักษิณา นานไพโรจน์		ภ-สถ 19909	เลิศฤทธิ์ นิธิไชย		ว-ภส. 18	งานถนนและระบบระบายน้ำภายนอกอาคาร					
เกชา ธีระโกเมน		วก.500,วส.56	งานตกแต่งภายในและครุภัณฑ์			เอกสิทธิ์ อรุณวงศ์ ณ อยุธยา		ส-ภส. 6	จุตม หงษ์ประธานพร		สก.7267	ผู้เชี่ยวชาญงานประหยัดพลังงานและอาคารเขียว		
			จักรพงษ์ มณิปันดี		ว-สน 13	ภาวิณี โพธานุรักษ์		ส-ภส. 85	อรรถวุฒิ กองศวสนะ		ภย.22322	ผศ.ดร.ชนิกานต์ ยิ่มประยูร		
			ศิริกันยา ชุ่มเชยกลิ่น			พุฒิชัย โรจน์ทวีพิทักษ์		ภ-ภส. 8	งานออกแบบแสงสว่าง			อนุชิต พึ่งกล่อม		
			เกรียงยศ จรูญศรีสวัสดิ์		ภ-สน 1465	ธนเศวร แพร์ตนติลก		ภ-ภส. 580	ดร. วรรณภา หิมพิวิชยะกุล		ภสถ. 2956	ธานินทร์ แสงสร้อย		ส-สถ 2747

ชื่อโครงการ :

โครงการพัฒนาพื้นที่ส่วนขยาย

ศูนย์ราชการเฉลิมพระเกียรติ ๘๐ พรรษา ๕ ธันวาคม ๒๕๕๐ พื้นที่โซน C ศูนย์ราชการโซน C อาคารทิศตะวันออก (E)

REVISION			
NO.	DATE	DESCRIPTION	BY
0	22/03/64	FOR BIDDING	GCDT

ชื่อแบบ :

แบบแปลนท่อน้ำระบบปรับอากาศ สำหรับชั้นที่ 5 (Part A1)

เขียนโดย : GCDT	
ตรวจสอบโดย : GCDT	22 มีนาคม 2564
อนุมัติโดย : GCDT	มาตราส่วน : 1:200
เลขที่แบบ : GCC-D-E-AC-04-0502	

SIZE : A1 - 841 x 59.4 mm.

ALL PRINTS SPECIFICATION AND THEIR COPY RIGHT ARE THE PROPERTIES OF GOVERNMENT CENTER DESIGN TEAM AND MUST NOT BE COPIED OR REPRODUCED WITHOUT WRITTEN PERMISSION FROM GOVERNMENT CENTER DESIGN TEAM

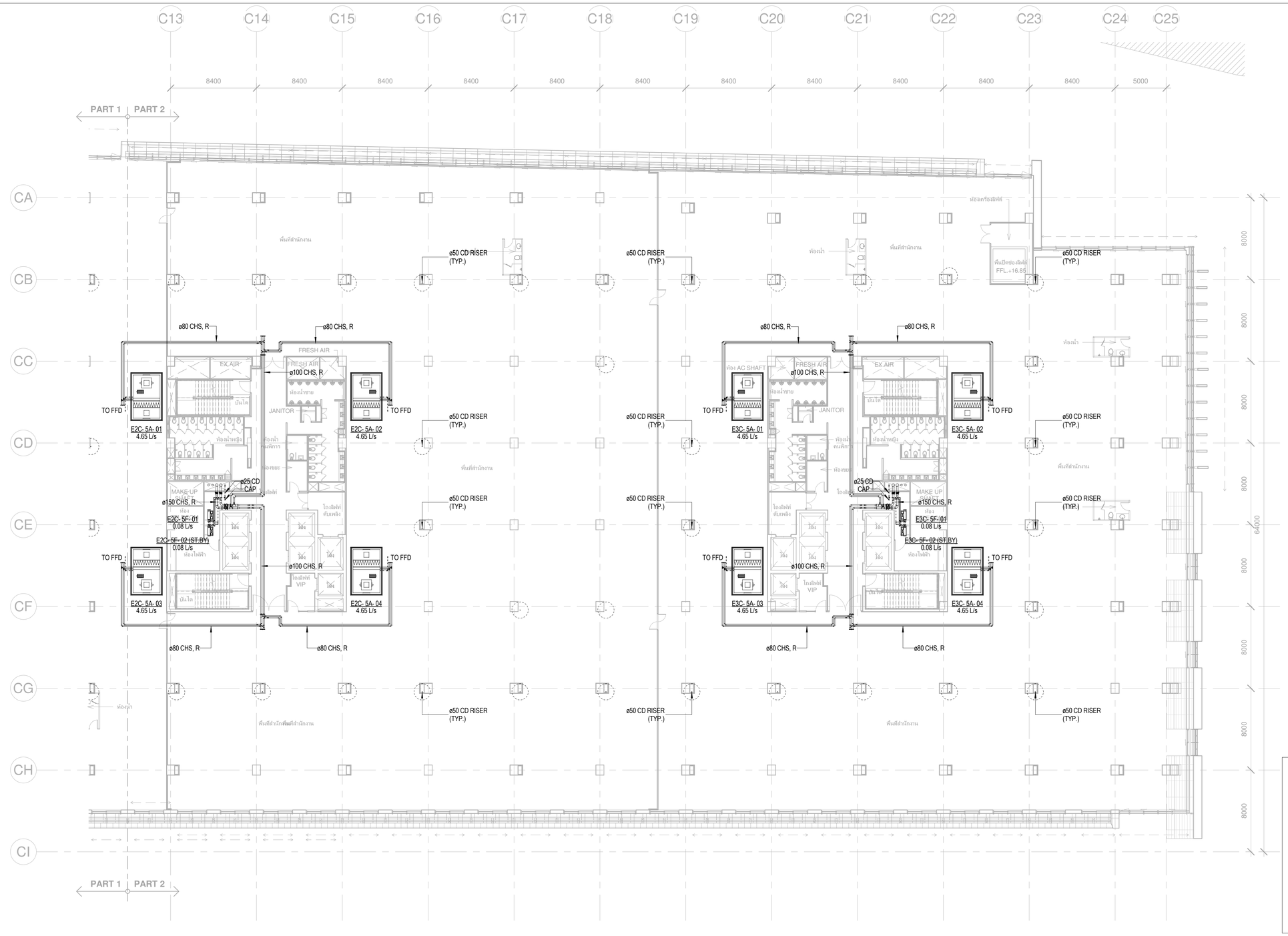

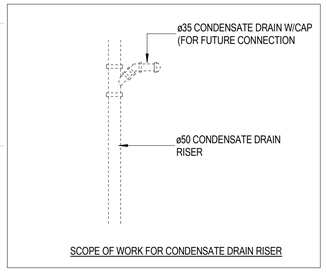

SCOPE OF WORK FOR CONDENSATE DRAIN RISER

เจ้าของโครงการ	ที่ปรึกษาบริหารโครงการ	ผู้ออกแบบ
บริษัท ธนารักษ์พัฒนาสินทรัพย์ จำกัด 120 อาคารธนพิพัฒน์ ศูนย์ราชการเฉลิมพระเกียรติ ๘๐ พรรษา ๕ ธันวาคม ๒๕๕๐ ถนนแจ้งวัฒนะ แขวงทุ่งสองห้อง เขตหลักสี่ กรุงเทพมหานคร 10210	บริษัท ทีม คอนซัลติ้งแอนด์แมเนจเมนท์ จำกัด (มหาชน) บริษัท เอทีที คอนซัลแตนท์ จำกัด บริษัท ทีม เอสดับ จำกัด เลขที่ 151 ถนนบวลจันทร์ แขวง บวลจันทร์ เขตปิงกุ่ม กรุงเทพฯ 10230 TEL. 0-2509-9000 FAX.0-29509-9090	GCDT GOVERNMENT CENTER DESIGN TEAM เลขที่ 4 ซอยอัรชดาภิเษก 64 ถนนรัชดาภิเษก แขวง วงศ์สว่าง เขตบางซื่อ กรุงเทพฯ 10800 TEL. 0-2922-3435 FAX. 0-2922-3433

ผู้จัดการโครงการ		สถาปนิก		วิศวกรโครงสร้าง		วิศวกรงานระบบไฟฟ้า		วิศวกรงานระบบสุขาภิบาล	
ธีรยุทธ์ หงษ์สวัสดิ์	ว-สถ 491	จัตรชัย ธีระวงษ์ไพโรจน์	ว-สถ 556	น.อ. ชาญชัย จันทรรัตน์	วย.1108	เจริญชัย เลิศมหกิจ	วฟก.1100	ไวทูร เมธมโนรมย์	สส.106
		กฤษฎา พนิตโกศล	ส-สถ 1598	สุรพงศ์ ศิริวิชยกุล	วย. 1209	สุวิรญาณ์ เมธมโนรมย์	วฟก.1093	งานอนุรักษ์พลังงาน	
รองผู้จัดการโครงการ		ธานินทร์ แสงสร้อย	ส-สถ 2747	โชคชัย จัตตนจร	สย.4522	วิศวกรงานระบบสื่อสาร		สรัญญา รัตนบัณฑิตสกุล	สก.3173
จัตรชัย ธีระวงษ์ไพโรจน์	ว-สถ 556	วรชาติ นิลสำราญจิต	ส-สถ 3209	ดร.ปิยวัชร ชัยเสรี	สย.7227	วิเศรษฐ์ อิงสุรัตน์โกมล	วฟก.1129	วิศวกรงานระบบความปลอดภัยและป้องกันอัคคีภัย	
จักรพงษ์ มณีปันดี	ว-สน. 13	สุภัคร์กิจ ฉัตวเมฆี	ส-สถ 3366	นพดล วิ่งวาม	สย.9021			อรรณพ กังขุจี	วก.900
เลิศฤทธิ์ นิธิไชโย	ว-กส. 18	ศุภฤกษ์ นรพงษ์	ภ-สถ 15242	ภูมิสถาปนิก		วิศวกรงานระบบเครื่องกล		ผู้ตรวจสอบงานโครงสร้าง	
ชนินทร พุดอำพร	วย. 1935	รักษิณา นามไพโรจน์	ภ-สถ 19909	เลิศฤทธิ์ นิธิไชโย	ว-ภส. 18	สมจินต์ ติสวัสดิ์	วก.941		
เกชา ธีระโกเมน	วก.500.วส.56	งานตกแต่งภายในและครุภัณฑ์		เอกสิทธิ์ อรุณวงศ์ ณ อยุธยา	ส-ภส. 6	งานถนนและระบบระบายน้ำภายนอกอาคาร		ผู้เชี่ยวชาญงานประหยัดพลังงานและอาคารเขียว	
		จักรพงษ์ มณีปันดี	ว-สน 13	ภาวิณี โพธานุรักษ์	ส-ภส. 85	อรรถวุฒิ กองศาสนะ	ภย.22322	ผศ.ดร.ชนิกานต์ ชิ้มประยูร	
		ศิริกันยา ชุ่มเชยกลิ่น		พุฒิชัย โรจน์ทวีพิทักษ์	ภ-ภส. 8	งานออกแบบแสงสว่าง		อนุชิต พึ่งกล่อม	
		เกรียงยศ จรูญศรีสวัสดิ์	ภ-สน 1465	ธเนศวร แพร้ตนติลก	ภ-ภส. 580	ดร. วรรณภา พิมพ์วิริยะกุล	ภสถ. 2956	ธานินทร์ แสงสร้อย	ส-สถ 2747

ชื่อโครงการ :

โครงการพัฒนาพื้นที่ส่วนขยาย

ศูนย์ราชการเฉลิมพระเกียรติ ๘๐ พรรษา ๕ ธันวาคม ๒๕๕๐ พื้นที่โซน C ศูนย์ราชการโซน C อาคารทิศตะวันออก (E)

REVISION			
NO.	DATE	DESCRIPTION	BY
0	22/03/64	FOR BIDDING	GCDT

ชื่อแบบ :

แบบแปลนท่อน้ำระบบปรับอากาศ สำหรับชั้นที่ 5 (Part A2)

เขียนโดย : GCDT	
ตรวจสอบโดย : GCDT	22 มีนาคม 2564
อนุมัติโดย : GCDT	มาตราส่วน : 1:200
เลขที่แบบ : GCC-D-E-AC-04-0503	

SIZE: A1 = 84.1 x 59.4 cm.

ALL PRINTS SPECIFICATION AND THEIR COPY RIGHT ARE THE PROPERTIES OF GOVERNMENT CENTER DESIGN TEAM AND MUST NOT BE COPIED OR REPRODUCED WITHOUT WRITTEN PERMISSION FROM GOVERNMENT CENTER DESIGN TEAM

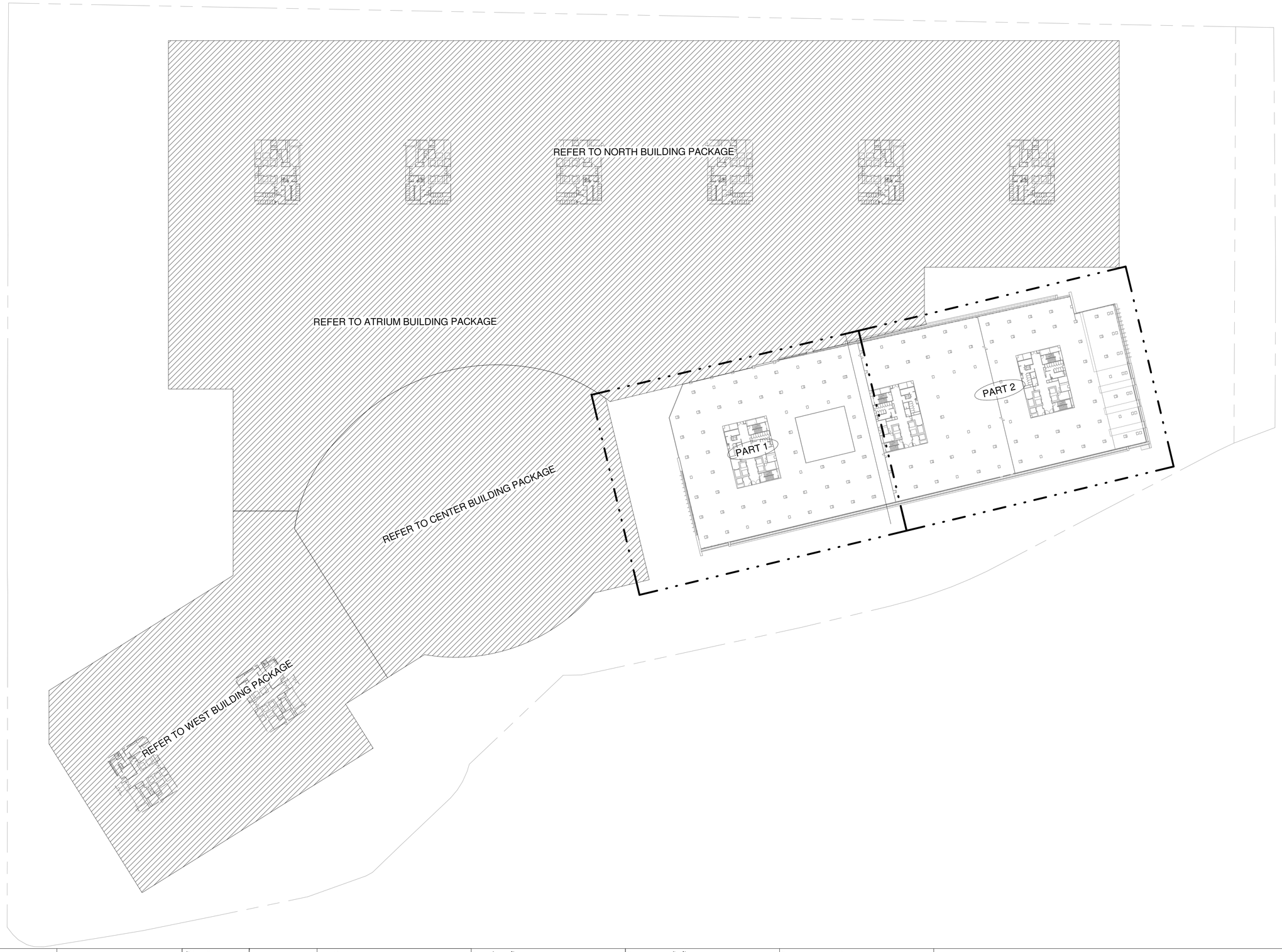

เจ้าของโครงการ

บริษัท ธนารักษ์พัฒนาสินทรัพย์ จำกัด 120 อาคารธนพิพัฒน์
ศูนย์ราชการเฉลิมพระเกียรติ ๘๐ พรรษา ๕ ธันวาคม ๒๕๕๐
ถนนแจ้งวัฒนะ แขวงทุ่งสองห้อง เขตหลักสี่ กรุงเทพมหานคร 10210

ที่ปรึกษาบริหารโครงการ

TEAM GROUP

บริษัท ทีม คอนซัลติ้งแอนจิเนียริ่งแอนด์แมนาจเมนท์ จำกัด (มหาชน)
บริษัท เอทีที คอนซัลแตนท์ จำกัด
บริษัท ทีม เอสดีว จำกัด

เลขที่ 151 ถนนบวลจันทร์
แขวง บวลจันทร์ เขตปิ่นเกล้า กรุงเทพฯ 10230
TEL. 0-2509-9000 FAX.0-29509-9090

ผู้ออกแบบ

GCDT
GOVERNMENT CENTER DESIGN TEAM

เลขที่ 4 ซอยรัชดาภิเษก 64 ถนนรัชดาภิเษก
แขวง วงศ์สว่าง เขตบางซื่อ กรุงเทพฯ 10800
TEL. 0-2922-3435 FAX. 0-2922-3433

ผู้จัดการโครงการ			สถาปนิก			วิศวกรโครงสร้าง			วิศวกรงานระบบไฟฟ้า			วิศวกรงานระบบสุขาภิบาล		
ธีรยุทธ์ หงษ์สวัสดิ์		ว-สถ 491	จัตรชัย ธีระวงษ์ไพโรจน์		ว-สถ 556	น.อ. ชาญชัย จันทรรัตน์		วย.1108	เจริญชัย เลิศมหกิจ		วฟก.1100	ไวทูร เมธมโนรมย์		สส.106
			กฤษฎา พนิตโกศล		ส-สถ 1598	สุรพงศ์ ศิริวิชยกุล		วย. 1209	สุวิรญาณ์ เมธมโนรมย์		วฟก.1093	งานอนุรักษ์พลังงาน		
รองผู้จัดการโครงการ			ธานินทร์ แสงสร้อย		ส-สถ 2747	โชคชัย จัตชจร		สย.4522	วิศวกรงานระบบสื่อสาร			สรัญญา รัตนนัณฑิสฤล		สก.3173
จัตรชัย ธีระวงษ์ไพโรจน์		ว-สถ 556	วรชาติ นิลสำราญจิต		ส-สถ 3209	ดร.ปิยวัชร ชัยเสรี		สย.7227	วิเศรษฐ์ อังสุรัตน์โกมล		วฟก.1129	วิศวกรงานระบบความปลอดภัยและป้องกันอัคคีภัย		
จักรพงษ์ มณีปันดี		ว-สน. 13	สุภัคกิจ จัตวามพี		ส-สถ 3366	นพดล จิ๋วงาม		สย.9021	วิศวกรงานระบบเครื่องกล			ธรรณพ กิ่งชจี		วก.900
เลิศฤทธิ์ นิธิไชโย		ว-ภส. 18	ศุภกฤกษ์ นรพงษ์		ภ-สถ 15242	ภูมิสถาปนิก			สมจินต์ ติสวัสดิ์		วก.941	ผู้ตรวจสอบงานโครงสร้าง		
ชนินทร พุดอำพร		วย. 1935	รักษิณา นามโพไรจน์		ภ-สถ 19909	เลิศฤทธิ์ นิธิไชโย		ว-ภส. 18	งานถนนและระบบระบายน้ำภายนอกอาคาร					
เกษา ธีระโกเมน		วก.500.วส.56	งานตกแต่งภายในและครุภัณฑ์			เอกสิทธิ์ อรุณวงศ์ ณ อยุธยา		ส-ภส. 6	จุตม หงษ์ประธานพร		สย.7267	ผู้เชี่ยวชาญงานประหยัดพลังงานและอาคารเขียว		
			จักรพงษ์ มณีปันดี		ว-สน 13	ภาวิณี โพธานุรักษ์		ส-ภส. 85	อรรถวุฒิ กองศาสนะ		ภย.22322	ผศ.ดร.ชนิกานต์ ชิ่มประยูร		
			ศิริกันยา ชุ่มเชยกลิ่น			พุฒิชัย โรจน์ทวีทักษ์		ภ-ภส. 8	งานออกแบบแสงสว่าง			อนุชิต พึ่งกล่อม		
			เกรียงยศ จรูญศรีสวัสดิ์		ภ-สน 1465	ธเนศวร แพร์ตนติลก		ภ-ภส. 580	ดร. วรรณภา พิมพ์วิชยกุล		ภสถ. 2956	ธานินทร์ แสงสร้อย		ส-สถ 2747

ชื่อโครงการ :

โครงการพัฒนาพื้นที่ส่วนขยาย

ศูนย์ราชการเฉลิมพระเกียรติ ๘๐ พรรษา ๕ ธันวาคม ๒๕๕๐ พื้นที่โซน C ศูนย์ราชการโซน C อาคารทิศตะวันออก (E)

REVISION			
NO.	DATE	DESCRIPTION	BY
0	22/03/64	FOR BIDDING	GCDT

ชื่อแบบ :

แบบแปลน สำหรับขั้นที่ 6

เขียนโดย : GCDT	
ตรวจสอบโดย : GCDT	22 มีนคม 2564
อนุมัติโดย : GCDT	มาตราส่วน : 1:750
เลขที่แบบ : GCC-D-E-AC-04-0601	

SIZE: A1 = 841 x 59.4 mm.

ALL PRINTS SPECIFICATION AND THEIR COPY RIGHT ARE THE PROPERTIES OF GOVERNMENT CENTER DESIGN TEAM AND MUST NOT BE COPIED OR REPRODUCED WITHOUT WRITTEN PERMISSION FROM GOVERNMENT CENTER DESIGN TEAM

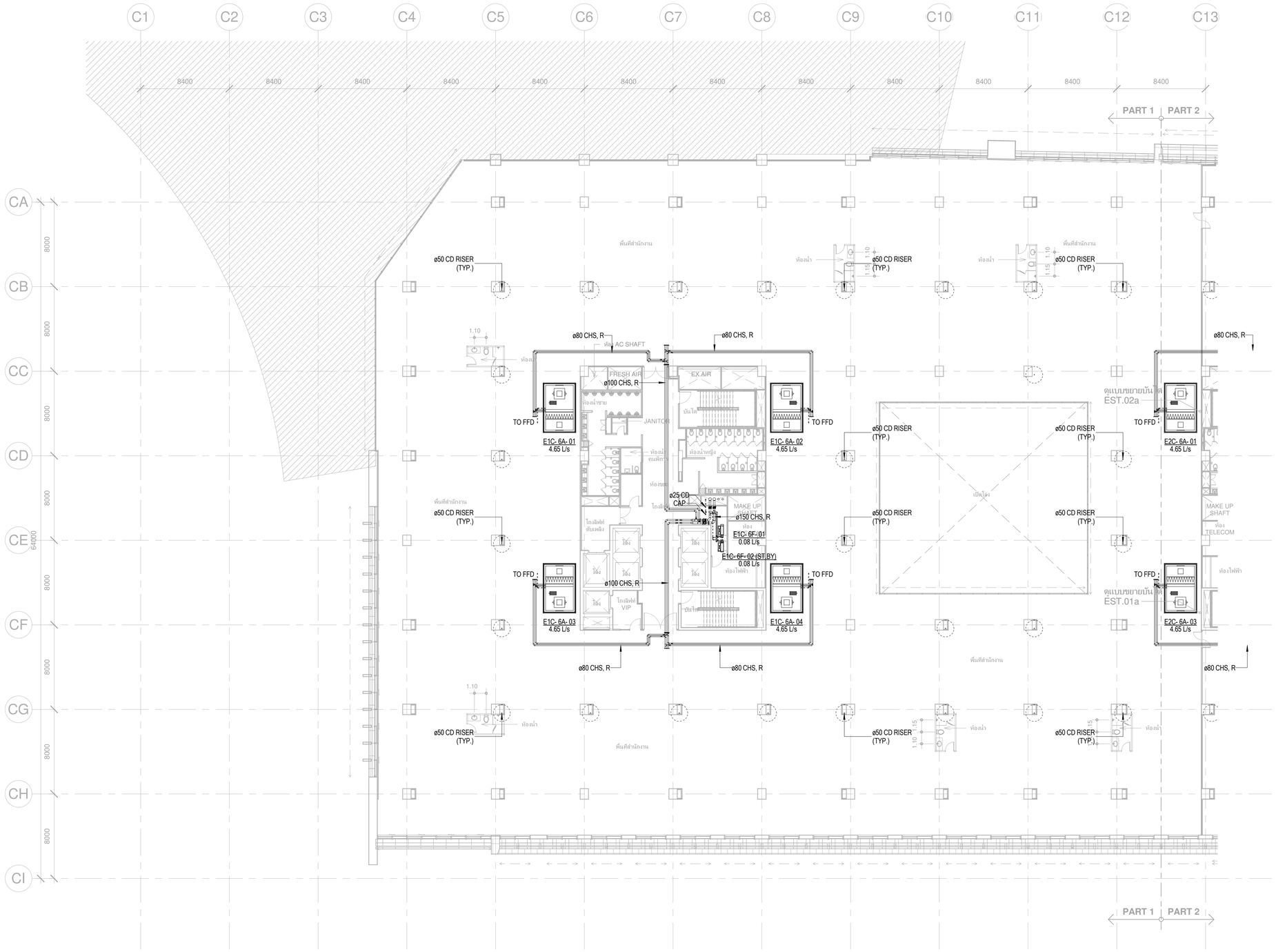

เจ้าของโครงการ	ที่ปรึกษาบริหารโครงการ	ผู้ออกแบบ
บริษัท ธนารักษ์พัฒนาสินทรัพย์ จำกัด 120 อาคารธนพิพัฒน์ ศูนย์ราชการเฉลิมพระเกียรติ ๘๐ พรรษา ๕ ธันวาคม ๒๕๕๐ ถนนแจ้งวัฒนะ แขวงทุ่งสองห้อง เขตหลักสี่ กรุงเทพมหานคร 10210	TEAM GROUP บริษัท ทีม คอนซัลติ้งแอนจินีริ่งแอนด์แมเนจเมนท์ จำกัด (มหาชน) บริษัท เอทีที คอนซัลแตนท์ จำกัด บริษัท ทีม เอสดีว จำกัด เลขที่ 151 ถนนบวรจันทร์ แขวง บวรจันทร์ เขตบึงกุ่ม กรุงเทพฯ 10230 TEL. 0-2509-9000 FAX.0-29509-9090	GCDT GOVERNMENT CENTER DESIGN TEAM เลขที่ 4 ซอยรัชดาภิเษก 64 ถนนรัชดาภิเษก แขวง วงศ์สว่าง เขตบางซื่อ กรุงเทพฯ 10800 TEL.. 0-2922-3435 FAX. 0-2922-3433

ผู้จัดการโครงการ			สถาปนิก			วิศวกรโครงสร้าง			วิศวกรงานระบบไฟฟ้า			วิศวกรงานระบบสุขาภิบาล		
ธีรยุทธ์ หงส์สวัสดิ์		ว-สถ 491	จัตรชัย ธีระวงษ์ไพโรจน์		ว-สถ 556	น.อ. ชาญชัย จันทรรัตน์		วส.1108	เจริญชัย เลิศมหกิจ		วฟก.1100	ไวทูร เมธาปิโนรมย์		สส.106
			กฤษฎา หนิตโกศล		ส-สถ 1598	สุรพงศ์ ศิริวิชยกุล		วย. 1209	สุวิชญาณ์ เมธาปิโนรมย์		วฟก.1093	งานอนุรักษ์พลังงาน		
รองผู้จัดการโครงการ			ธานินทร์ แสงสร้อย		ส-สถ 2747	โชคชัย รัตนจร		สย.4522	วิศวกรงานระบบสื่อสาร			สรัญญา รัตนนันทิตสกุล		สก.3173
จัตรชัย ธีระวงษ์ไพโรจน์		ว-สถ 556	วรชาติ นิลสำราญจิต		ส-สถ 3209	ดร.ปิยวัชร ชัยเสวี		สย.7227	วิเศรษฐ์ อังสุรัตน์โกมล		วฟก.1129	วิศวกรงานระบบความปลอดภัยและป้องกันอัคคีภัย		
จักรพงษ์ มณิปันตี		ว-สน. 13	สุภัครกิจ ตัศวเมฬี		ส-สถ 3366	นพดล จิ่งวาม		สย.9021	วิศวกรงานระบบเครื่องกล			อรรณพ กิงขจี		วก.900
เลิศฤทธิ์ นิธิไชย		ว-ภส. 18	สุภกฤษ์ นรพงษ์		ภ-สถ 15242	ภูมิสถาปนิก			สมจินต์ ติสวัสดิ์		วก.941	ผู้ตรวจสอบงานโครงสร้าง		
ชนินทร พุดอำพร		วย. 1935	รักษิณา นานไพโรจน์		ภ-สถ 19909	เลิศฤทธิ์ นิธิไชย		ว-ภส. 18	งานถนนและระบบระบายน้ำภายนอกอาคาร					
เกชา ธีระโกเมน		วก.500,วส.56	งานตกแต่งภายในและครุภัณฑ์			เอกสิทธิ์ อรุณวงศ์ ณ อยุธยา		ส-ภส. 6	จุตม หงษ์ประธานพร		สก.7267	ผู้เชี่ยวชาญงานประหยัดพลังงานและอาคารเขียว		
			จักรพงษ์ มณิปันตี		ว-สน 13	ภาวิณี โพธานุรักษ์		ส-ภส. 85	อรรถวุฒิ กองศวสนะ		ภย.22322	ผศ.ดร.ชนิกานต์ ยิ่มประยูร		
			ศิริกันธา ชุ่มเชยกลิ่น			พุฒิชัย โรจน์ทวีพิทักษ์		ภ-ภส. 8	งานออกแบบแสงสว่าง			อนุชิต พึ่งกล่อม		
			เกรียงยศ จรูญศรีสวัสดิ์		ภ-สน 1465	ธนเดวร แพร์ตนติลก		ภ-ภส. 580	ดร. วรรณภา หิมพีวิชยะกุล		ภสถ. 2956	ธานินทร์ แสงสร้อย		ส-สถ 2747

ชื่อโครงการ :

โครงการพัฒนาพื้นที่ส่วนขยาย

ศูนย์ราชการเฉลิมพระเกียรติ ๘๐ พรรษา ๕ ธันวาคม ๒๕๕๐ พื้นที่โซน C ศูนย์ราชการโซน C อาคารทิศตะวันออก (E)

REVISION			
NO.	DATE	DESCRIPTION	BY
0	22/03/64	FOR BIDDING	GCDT

ชื่อแบบ :

แบบแปลนท่อน้ำระบบปรับอากาศ สำหรับชั้นที่ 6 (Part A1)

เขียนโดย : GCDT	
ตรวจสอบโดย : GCDT	22 มีนาคม 2564
อนุมัติโดย : GCDT	มาตราส่วน : 1:200
เลขที่แบบ : GCC-D-E-AC-04-0602	

SIZE : A1 - 84.1 x 59.4 mm.

ALL PRINTS SPECIFICATION AND THEIR COPY RIGHT ARE THE PROPERTIES OF GOVERNMENT CENTER DESIGN TEAM AND MUST NOT BE COPIED OR REPRODUCED WITHOUT WRITTEN PERMISSION FROM GOVERNMENT CENTER DESIGN TEAM

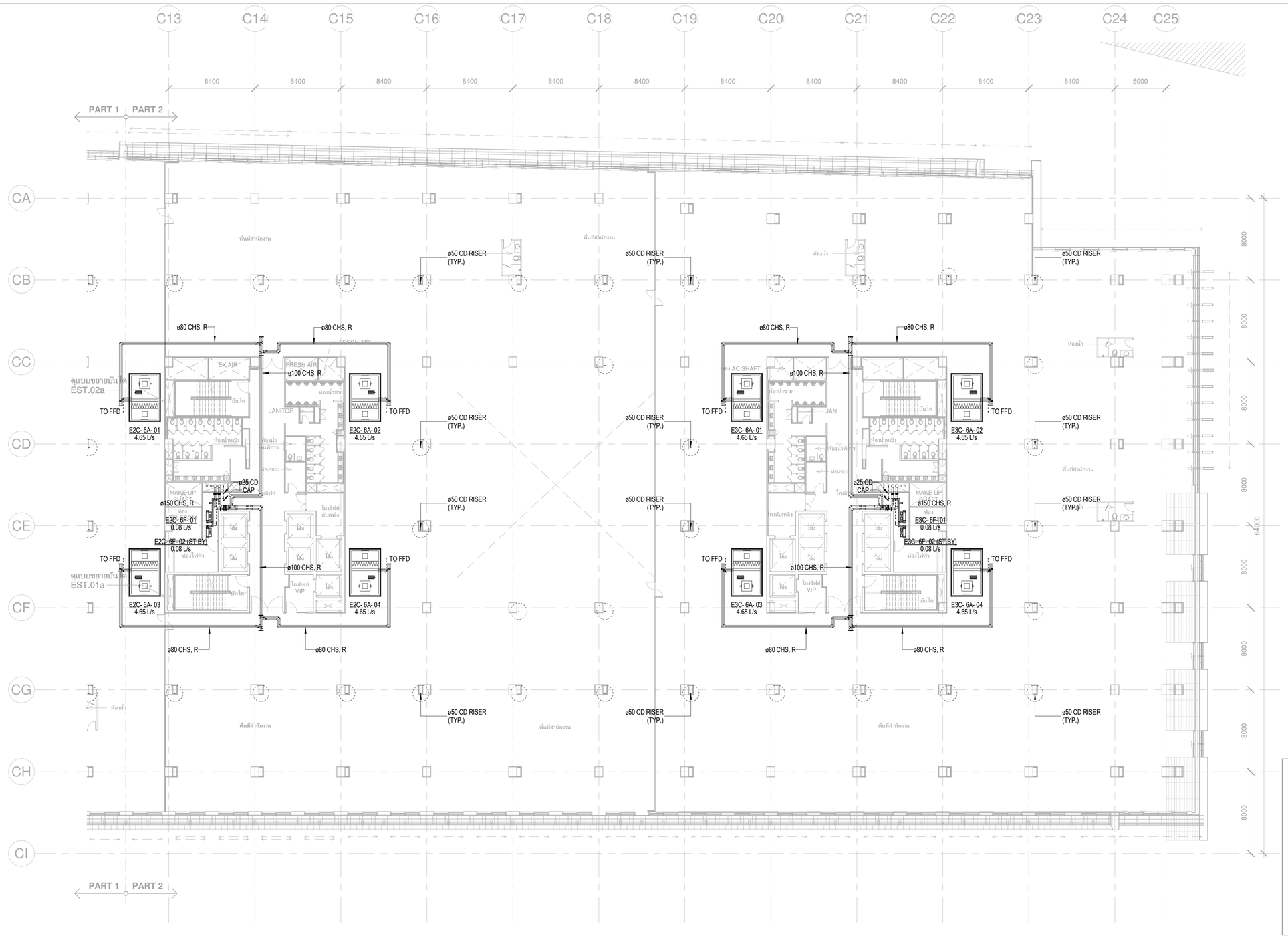

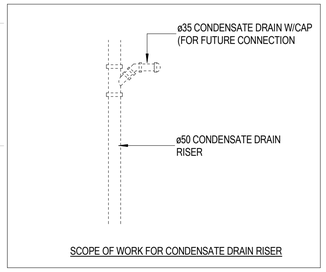

SCOPE OF WORK FOR CONDENSATE DRAIN RISER

เจ้าของโครงการ	ที่ปรึกษาบริหารโครงการ	ผู้ออกแบบ
บริษัท ธนารักษ์พัฒนาสินทรัพย์ จำกัด 120 อาคารธนพิพัฒน์ ศูนย์ราชการเฉลิมพระเกียรติ ๘๐ พรรษา ๕ ธันวาคม ๒๕๕๐ ถนนแจ้งวัฒนะ แขวงทุ่งสองห้อง เขตหลักสี่ กรุงเทพมหานคร 10210	บริษัท ทีม คอนซัลติ้งแอนด์แมเนจเมนท์ จำกัด (มหาชน) บริษัท เอทีที คอนซัลแตนท์ จำกัด บริษัท ทีม เอสดับ จำกัด เลขที่ 151 ถนนบวลจันทร์ แขวง บวลจันทร์ เขตปิงกุ่ม กรุงเทพฯ 10230 TEL. 0-2509-9000 FAX.0-29509-9090	GCDT GOVERNMENT CENTER DESIGN TEAM เลขที่ 4 ซอยอรัชดาภิเษก 64 ถนนรัชดาภิเษก แขวง วงศ์สว่าง เขตบางซื่อ กรุงเทพฯ 10800 TEL. 0-2922-3435 FAX. 0-2922-3433

ผู้จัดการโครงการ		สถาปนิก		วิศวกรโครงสร้าง		วิศวกรงานระบบไฟฟ้า		วิศวกรงานระบบสุขาภิบาล	
ชีรยุทธ์ หงษ์สวัสดี	ว-สถ 491	จัตรชัย ชีระวงษ์ไพโรจน์	ว-สถ 556	น.อ. ชาญชัย จันทรรัตน์	วย.1108	เจริญชัย เลิศมหกิจ	วฟก.1100	ไวทูร เมธมโนรมย์	สส.106
		กฤษฎา พนิตโกศล	ส-สถ 1598	สุรพงศ์ ศิริวิชยกุล	วย. 1209	สุวิรญาณ์ เมธมโนรมย์	วฟก.1093	งานอนุรักษ์พลังงาน	
รองผู้จัดการโครงการ		ธานินทร์ แสงสร้อย	ส-สถ 2747	โชคชัย จัตตนจร	สย.4522	วิศวกรงานระบบสื่อสาร		สรัญญา รัตนบัณฑิตสกุล	สก.3173
จัตรชัย ชีระวงษ์ไพโรจน์	ว-สถ 556	วรชาติ นิลสำราญจิต	ส-สถ 3209	ดร.ปิยวัชร ชัยเสรี	สย.7227	วิเศรษฐ์ อิงสุรัตน์โกมล	วฟก.1129	วิศวกรงานระบบความปลอดภัยและป้องกันอัคคีภัย	
จักรพงษ์ มณีปันดี	ว-สน. 13	สุภัคร์กิจ จัตวเมฆี	ส-สถ 3366	นพดล จิ้วงาม	สย.9021			ธรรณพ กังขุจี	วก.900
เลิศฤทธิ์ นิธิไชโย	ว-ภส. 18	ศุภฤกษ์ นรพงษ์	ภ-สถ 15242	ภูมิสถาปนิก		วิศวกรงานระบบเครื่องกล		ผู้ตรวจสอบงานโครงสร้าง	
ชนินทร พุดอำพร	วย. 1935	รักษิณา นามไพโรจน์	ภ-สถ 19909	เลิศฤทธิ์ นิธิไชโย	ว-ภส. 18	สมจินต์ ติสวัสดี	วก.941		
เกษา ชีระโกเมน	วก.500,วส.56	งานตกแต่งภายในและครุภัณฑ์		เอกสิทธิ์ อรุณวงศ์ ณ อยุธยา	ส-ภส. 6	งานถนนและระบบระบายน้ำภายนอกอาคาร		ผู้เชี่ยวชาญงานประหยัดพลังงานและอาคารเขียว	
		จักรพงษ์ มณีปันดี	ว-สน 13	ภาวิณี โพธานุรักษ์	ส-ภส. 85	อรรถวุฒิ กองศาสนะ	ภย.22322	ผศ.ดร.ชนิกานต์ ชิ้มประยูร	
		ศิริกันยา ชุ่มเชยกลิ่น		พุฒิชัย โรจน์ทวีพิทักษ์	ภ-ภส. 8	งานออกแบบแสงสว่าง		อนุชิต พึ่งกล่อม	
		เกรียงยศ จรูญศรีสวัสดี	ภ-สน 1465	ธเนศวร แพร์ตนติลก	ภ-ภส. 580	ดร. วรรณภา พิมพ์วิริยะกุล	ภสถ. 2956	ธานินทร์ แสงสร้อย	ส-สถ 2747

ชื่อโครงการ :

โครงการพัฒนาพื้นที่ส่วนขยาย

ศูนย์ราชการเฉลิมพระเกียรติ ๘๐ พรรษา ๕ ธันวาคม ๒๕๕๐ พื้นที่โซน C ศูนย์ราชการโซน C อาคารทิศตะวันออก (E)

REVISION			
NO.	DATE	DESCRIPTION	BY
0	22/03/64	FOR BIDDING	GCDT

ชื่อแบบ :

แบบแปลนท่อน้ำระบบปรับอากาศ สำหรับชั้นที่ 6 (Part A2)

เขียนโดย : GCDT	
ตรวจสอบโดย : GCDT	22 มีนาคม 2564
อนุมัติโดย : GCDT	มาตราส่วน : 1:200
เลขที่แบบ : GCC-D-E-AC-04-0603	

SIZE: A1 = 594 x 841 mm.

ALL PRINTS SPECIFICATION AND THEIR COPY RIGHT ARE THE PROPERTIES OF GOVERNMENT CENTER DESIGN TEAM AND MUST NOT BE COPIED OR REPRODUCED WITHOUT WRITTEN PERMISSION FROM GOVERNMENT CENTER DESIGN TEAM